



**Newsletter di  
informazioni sul riso**



***RisoNews***

**Anno 16° - n. 681  
1° giugno 2023  
Direttore responsabile:  
Dott. Roberto Magnaghi**



# News

## **Siccità: le regioni spagnole chiedono il sostegno dell'UE** (Fonte: efe.com)

Le autorità regionali spagnole hanno chiesto una "risposta europea" alla prolungata siccità che sta colpendo gravemente il settore agricolo del Paese.

Secondo l'Agenzia meteorologica di Stato (AEMET), le precipitazioni sono diminuite del 26% tra ottobre 2022 e inizio maggio 2023, rispetto allo stesso periodo della stagione precedente.

Il calo delle precipitazioni ha fatto sì che l'80% delle campagne spagnole sia colpito dalla siccità, secondo il Coordinatore spagnolo delle associazioni agricole (COAG).

Nel corso di un dibattito al Comitato delle Regioni (CdR) della Commissione europea a Bruxelles, i governi di Catalogna, Estremadura e Murcia hanno esortato l'UE a rispondere con urgenza alla crisi, anche mobilitando i fondi per la crisi. La siccità potrebbe ridurre la produzione di olio d'oliva della metà e quella di cereali del 25%, ha osservato il CdR

## **La sala didattica del Riso Italiano** (Fonte: nota Ente Risi)

"La sala didattica del Riso Italiano" è un cortometraggio promozionale realizzato per Ente Nazionale Risi dal regista Matteo Bellizzi. Il video nasce dalla volontà di promuovere questo spazio all'interno di istituti scolastici, fiere ed eventi. Un modo per visualizzare su schermo ed esportare le emozioni e le esperienze uniche di didattica applicata al riso che qui possono essere vissute.

Per la notizia completa cliccare sul seguente link: [News](#)

# Sicurezza alimentare

## **Rapid Alert System**

- Respinta alla frontiera della Germania una partita di riso proveniente dall'India per la presenza di thiamethoxam ( $0,083 \pm 0,042$  mg/kg - ppm) e triciclazolo ( $0,126 \pm 0,063$  mg/kg - ppm).
- Inviata dal Belgio una notifica di allerta per la presenza di Aflatossine B1 ( $0,21$  µg/kg - ppb) in crackers di riso per l'infanzia commercializzati negli Stati membri.
- Respinta alla frontiera della Germania una partita di riso proveniente dall'India per la presenza di thiamethoxam ( $0,119$  mg/kg - ppm), imidacloprid ( $0,022$  mg/kg - ppm) e triciclazolo ( $0,104$  mg/kg - ppm).
- Respinta alla frontiera della Germania una partita di riso proveniente dall'India per la presenza di thiamethoxam ( $0,03$  mg/kg - ppm), propiconazolo ( $0,023$  mg/kg - ppm) e triciclazolo ( $0,022$  mg/kg - ppm).
- Respinta alla frontiera della Francia una partita di riso proveniente dall'India per la presenza di imidacloprid ( $0,011 \pm 0,005$  mg/kg - ppm) e thiamethoxam ( $0,039 \pm 0,02$  mg/kg - ppm).
- Respinta alla frontiera dell'Italia una partita di riso semigreggio Basmati proveniente dall'India per la presenza di Aflatossine B1 ( $13,3 \pm 5,9$  µg/kg - ppb).
- Respinta alla frontiera della Svezia una partita di riso proveniente dall'India per la presenza di Aflatossine B1 ( $3,6$  µg/kg - ppb).



# **Mercato ITALIANO**

***Campagna 2022/2023***

***Dati dal 1° settembre 2022 al 30 maggio 2023***



## Trasferimenti di risone

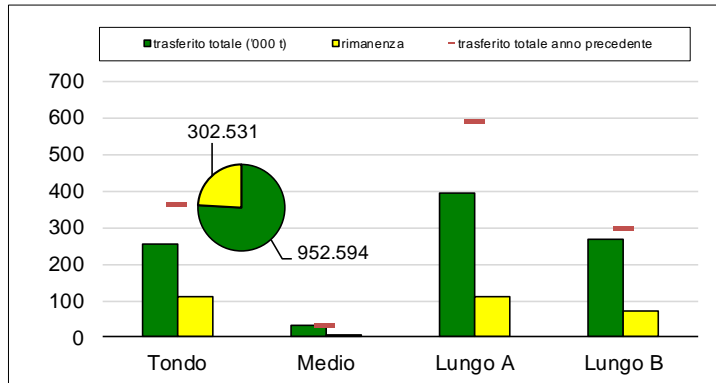

I trasferimenti di risone di questa settimana hanno interessato 7.351 tonnellate di "lunghi A", 6.444 tonnellate di "tondi", 4.679 tonnellate di "lunghi B" e 564 tonnellate di "medi", per un totale di 19.038 tonnellate. Nel complesso sono state trasferite 952.594 tonnellate, corrispondenti al 76% della disponibilità vendibile, facendo segnare un decremento di 346.621 tonnellate (-27%) rispetto all'anno precedente. I decrementi, che riguardano tutti i comparti, sono così ripartiti: -196.986 tonnellate di "lunghi A" (-33%), -111.288 tonnellate di "tondi" (-30%), -36.038 tonnellate di "lunghi B" (-12%) e -2.309 tonnellate di "medi" (-6%). Rimangono da collocare 302.531 tonnellate.

## Risoni di Vercelli (€/t)

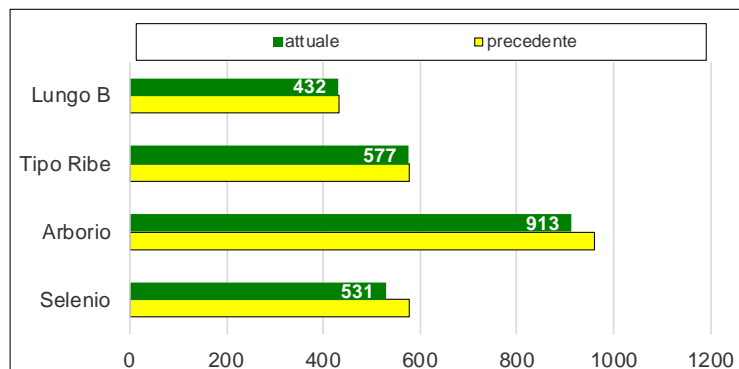

Presso la Borsa di Vercelli risultano in calo di 48 €/t le quotazioni del Selenio e dell'Arborio alle quali è stata apposta la dicitura "scambi limitati". Risultano invariate le quotazioni del Lungo B e del Tipo Ribe; quest'ultimo riporta la dicitura "nominale".



## Dettaglio importazioni in Italia

(dati espressi in tonnellate base lavorato)

(Fonte MAECI: titoli richiesti per semigreggio e lavorato)

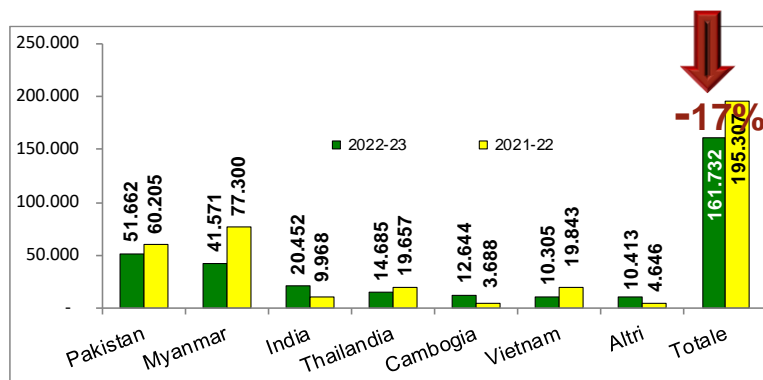

Dal rilascio dei titoli di importazione Agrim si evince che le importazioni di riso semigreggio e semilavorato/lavorato risultano pari a 161.732 tonnellate, in equivalente lavorato, in calo di 33.575 tonnellate (-17%) rispetto alla scorsa campagna. Le importazioni con pagamento del dazio si attestano a 59.654 tonnellate, seguono quelle in esenzione del dazio provenienti dai Pma, pari a 54.558 tonnellate, di cui 41.571 originarie del Myanmar, e quelle relative al riso semigreggio Basmati, pari a 35.733 tonnellate, base lavorato, di cui 26.692 provenienti dal Pakistan. Le rimanenti 11.787 tonnellate, sempre in esenzione del dazio, riguardano i contingenti Vietnam (9.763 t) e Gatt (1.128 t) e il prodotto importato dalla Guyana (896 t).

## Dettaglio esportazioni dall'Italia

(dati espressi in tonnellate base lavorato)

(Fonte: dichiarazioni di esportazione dell'Ente Risi)

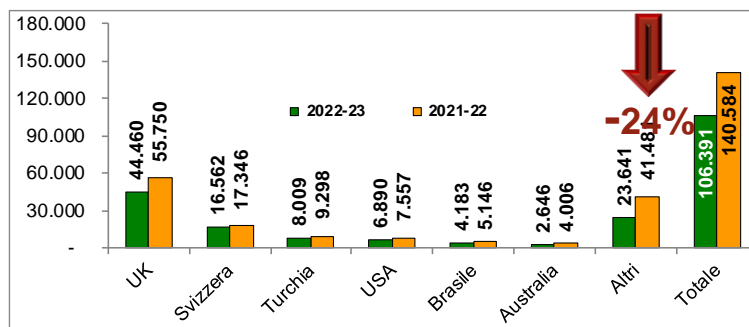

Sono state rilasciate dichiarazioni di esportazione ENR per una quantità pari a 106.391 tonnellate, in calo di 34.193 tonnellate (-24%) rispetto a un anno fa. Si conferma il trend negativo verso tutte le destinazioni, soprattutto verso il Regno Unito (-11.209 t), la Giordania (-9.714 t) e il Libano (-2.289 t).



# **Mercato Unione europea**

***Campagna 2022/2023***

***Dati dal 1° settembre 2022 al 27 maggio 2023***



## Import Export UE

(dati in migliaia di tonnellate - base lavorato)

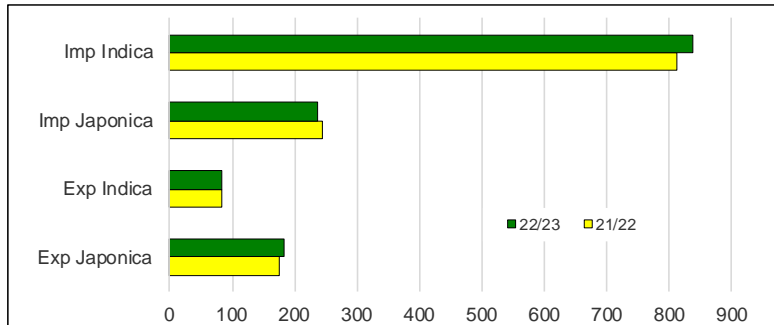

Sulla base dell'ultimo aggiornamento fornito dalla Commissione l'import, pari a quasi 1.076.900 tonnellate, in equivalente lavorato, fa segnare un incremento di circa 19.800 tonnellate (+2%) rispetto a un anno fa. Con quasi 171.000 tonnellate, di cui circa 115.500 tonnellate di riso semilavorato/lavorato, i Paesi Bassi risultano essere i principali importatori dell'Ue. Seguono la Francia, con quasi 163.900 tonnellate, e la Spagna con circa 139.100 tonnellate.

L'export dell'Ue risulta pari a circa 266.500 tonnellate, in equivalente lavorato, in calo di quasi 6.900 tonnellate (-3%) rispetto allo scorso anno. Con circa 98.500 tonnellate sdoganate l'Italia risulta essere il principale Paese esportatore tra i 27 Stati membri. Seguono la Spagna e la Grecia, rispettivamente, con circa 39.800 tonnellate e 34.100 tonnellate circa.

## Import di riso Basmati

(dati in tonnellate di riso semigreggio)

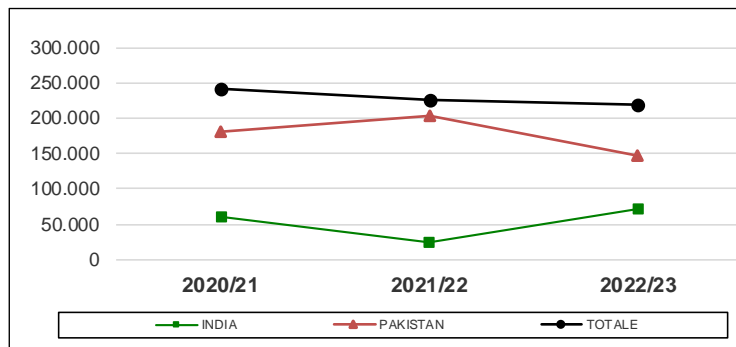

Alla data del 23/5/2023 sono stati rilasciati titoli di importazione per il riso semigreggio Basmati per una quantità pari a 219.411 tonnellate, facendo segnare un calo di 6.468 tonnellate (-3%) rispetto a un anno fa. Quelle originarie del Pakistan si attestano a 148.038 tonnellate, in calo di 54.501 tonnellate (-27%), mentre quelle originarie dell'India, pari a 71.373 tonnellate, evidenziano un incremento di 48.033 tonnellate (+206%).





# **Mercati internazionali**

***Campagna 2022/2023***

***Dati dal 1° settembre 2022 al 24 maggio 2023***





## Andamento dei prezzi

(\$ per tonnellata)

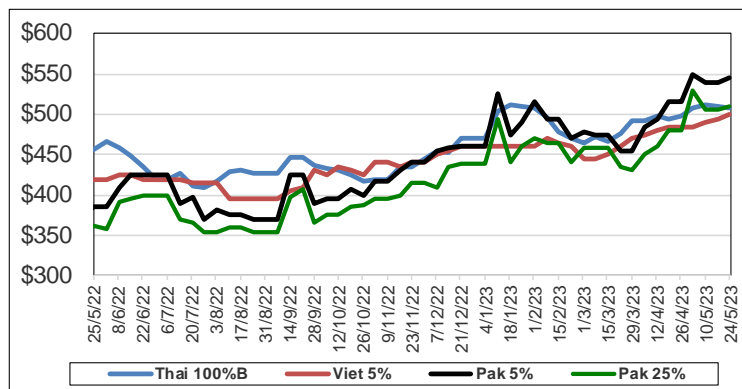

Questa settimana il bollettino di riferimento non è stato pubblicato, pertanto, sono riportate le quotazioni della scorsa settimana aggiornate con l'attuale tasso di cambio euro-dollaro.

## Quotazioni settimanali

| Principali quotazioni FOB del riso lavorato |               |       |
|---|---------------|-------|
| Tasso di cambio                             | €1 = \$1,0683 |       |
| Mercati asiatici                            | \$/t          | €/t   |
| Thai 100%B                                  | 508           | 476   |
| Vietnam 5%                                  | 500           | 468   |
| India 5%                                    | 455           | 426   |
| Pakistan 5%                                 | 545           | 510   |
| Pakistan 25%                                | 510           | 477   |
| Myanmar 5%                                  | 570           | 534   |
| Pakistan Basmati S. Kernel                  | 1.248         | 1.168 |
| India Basmati Pusa                          | 1.550         | 1.451 |
| Altri mercati                               | \$/t          | €/t   |
| Uruguay 5%                                  | 600           | 562   |
| Argentina 5%                                | 540           | 505   |
| Brasile Type 1                              | 615           | 576   |
| USA LG 2/4% Fob US Gulf                     | 780           | 730   |
| California MG 1/4% - Med -                  | 1.650         | 1.545 |

Fonte Creed Rice Co.