



**Newsletter di  
informazioni sul riso**



***RisoNews***

**Anno 16°- n. 683  
16 giugno 2023  
Direttore responsabile:  
Dott. Roberto Magnaghi**



# News

## **Convention del Ferm** (*Fonte: nota Ente Risi*)

Dal 6 al 9 settembre 2023 ritorna, dopo quattro anni di pausa dovuta al Covid, la tradizionale Convention biennale del Ferm (Federation of European Rice Millers), l'associazione europea dell'industria risiera.

La Convention, che quest'anno si terrà in Italia sul lago Maggiore, è giunta alla sua 10ª edizione da quando l'associazione ha preso il nome di FERM.

Tale evento è luogo di incontro tra i rappresentanti del settore del riso mondiale siano essi industriali, produttori, traders, policymakers esperti di nuove tendenze nel mondo dei consumi e della comunicazione.

È possibile registrarsi sul sito <https://fermconvention.com/registration/>

## **Aumentano i controlli sul riso proveniente dall'India** (*Fonte: nota Ente Risi*)

I controlli ufficiali effettuati dagli Stati membri hanno evidenziato un elevato tasso di non conformità alle pertinenti prescrizioni previste dalla legislazione dell'Unione europea riguardo alla contaminazione da residui di antiparassitari per il riso proveniente dall'India, motivo per cui con il regolamento di esecuzione (UE) 2023/1110 del 6 giugno 2023 la Commissione europea ha stabilito che la frequenza dei controlli passerà dall'attuale 5% al 10%.

Per il regolamento consultare la sottostante sezione «Norme e gare».

# Norme e gare

[Regolamento \(UE\) 2023/1142](#) della Commissione del 9 giugno (*GU L 151 del 12 giugno 2023*)

che modifica i regolamenti di esecuzione (UE) 2020/761 e (UE) 2020/1988 per quanto riguarda i quantitativi che possono essere importati nell'ambito di determinati contingenti tariffari a seguito dell'accordo tra l'Unione europea e gli Stati Uniti d'America.

[Regolamento \(UE\) 2023/1110](#) della Commissione del 6 giugno (*GU L 147 del 7 giugno 2023*)

che modifica il regolamento di esecuzione (UE) 2019/1793 relativo all'incremento temporaneo dei controlli ufficiali e delle misure di emergenza che disciplinano l'ingresso nell'Unione di determinate merci provenienti da alcuni paesi terzi, e che attua i regolamenti (UE) 2017/625 e (CE) n. 178/2002 del Parlamento europeo e del Consiglio.

# Sicurezza alimentare

## **Rapid Alert System**

- Respinta alla frontiera della Slovenia una partita di riso proveniente dal Pakistan per la mancata corrispondenza della documentazione presentata.
- Respinta alla frontiera del Belgio una partita di riso proveniente dal Pakistan per la presenza di Chlorpyrifos (0,19 mg/kg - ppm)
- Respinta alla frontiera dell'Italia una partita di riso semigreggio Basmati proveniente dal Pakistan per la presenza di Aflatossine B1 ( $9,9 \pm 4,4$  µg/kg - ppb).
- Respinta alla frontiera del Belgio una partita di riso proveniente dal Pakistan per la presenza di Chlorpyrifos (0,021 mg/kg - ppm) e Acetamiprid (0,071 mg/kg - ppm).
- Respinta alla frontiera della Grecia una partita di riso proveniente dalla Cina per la mancanza di certificazione.
- Respinta alla frontiera del Belgio una partita di riso proveniente dal Pakistan per la presenza di Chlorpyrifos (0,025 mg/kg - ppm).



# **Mercato ITALIANO**

***Campagna 2022/2023***

***Dati dal 1° settembre 2022 al 13 giugno 2023***



## Trasferimenti di risone

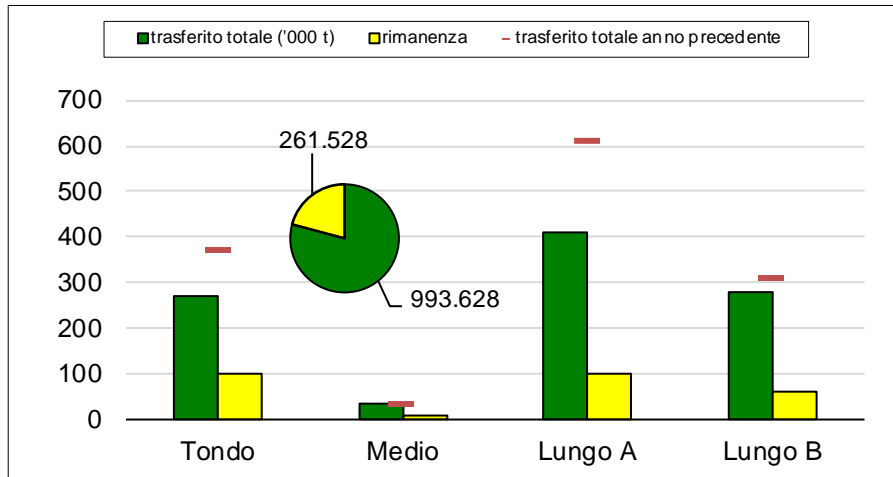

Il dato settimanale dei trasferimenti di risone si è attestato a 21.979 tonnellate così ripartite: 7.212 di "lunghi A", 7.133 di "lunghi B", 6.872 di "tondi" e 762 di "medi". I trasferimenti complessivi ammontano a 993.628 tonnellate, in calo di 340.854 tonnellate (-25,5%) rispetto alla precedente campagna. Rimangono da collocare 261.528 tonnellate.

## Risoni di Vercelli (€/t)

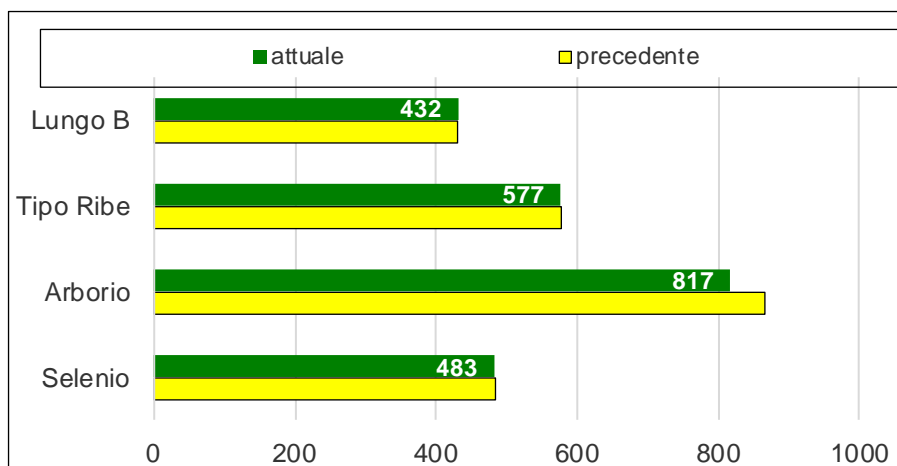

Presso la Borsa di Vercelli risulta in calo di 48 €/t la quotazione dell'Arborio, mentre risultano invariate le altre quotazioni di riferimento.

Alle varietà Selenio, Arborio e al Tipo Ribe è stata posta la dicitura "scambi limitati".



## Dettaglio importazioni in Italia

(dati espressi in tonnellate base lavorato)

(Fonte MAECI: titoli richiesti per semigreggio e lavorato)

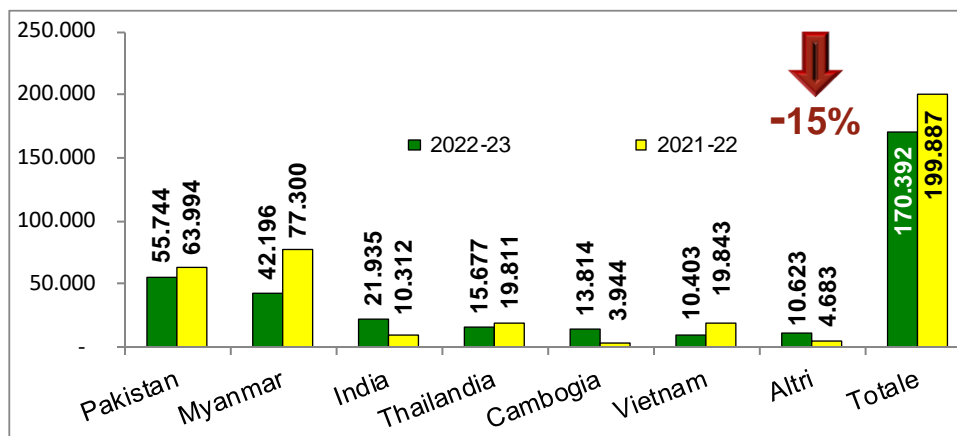

Sulla base del rilascio dei titoli Agrim risulta un volume di importazione di 170.392 tonnellate, in equivalente lavorato, in calo di 29.495 tonnellate (-15%) rispetto alla campagna scorsa. Il volume delle importazioni è così ripartito: 144.938 tonnellate di riso di tipo Indica e 25.454 tonnellate di riso di tipo Japonica. Il 50% delle importazioni provenienti dal Pakistan riguardano riso semigreggio Basmati. Le richieste di titoli per le importazioni dal Myanmar e dalla Cambogia coprono il 33% del totale dei titoli rilasciati.

## Dettaglio esportazioni dall'Italia

(dati espressi in tonnellate base lavorato)

(Fonte: dichiarazioni di esportazione dell'Ente Risi)

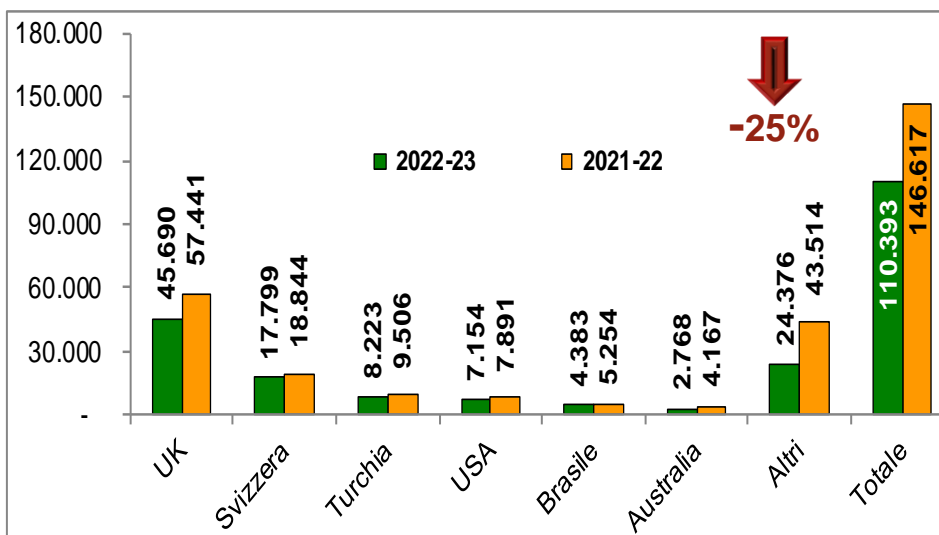

Per quanto concerne l'export si rileva un decremento del 25% dei volumi destinati ai Paesi terzi, essendo passati dalle 146.617 tonnellate, base lavorato, di un anno fa alle 110.393 tonnellate attuali.



# **Mercato Unione europea**

***Campagna 2022/2023***

***Dati dal 1° settembre 2022 al 10 giugno 2023***



## Import Export UE

(dati in migliaia di tonnellate - base lavorato)

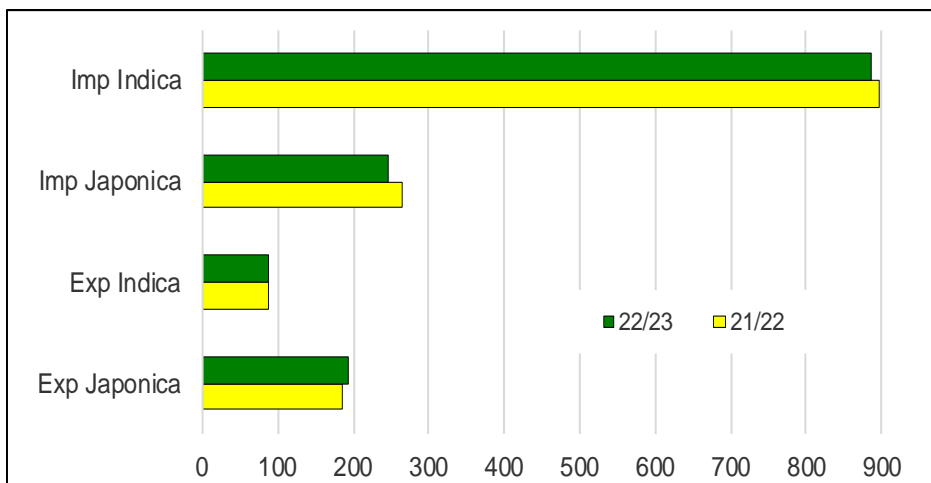

Le quantità sdoganate in ambito Ue ammontano a circa 1.132.300 tonnellate, in equivalente lavorato, facendo segnare un calo di circa 27.200 tonnellate (-2%) rispetto a un anno fa. Le importazioni di riso Japonica si collocano a 245.800 tonnellate, in calo di circa 18.200 tonnellate (-7%), quelle di tipo Indica, anch'esse in diminuzione, risultano pari a circa 886.500 tonnellate ed evidenziano un decremento di quasi 9.000 tonnellate (-1%).

Le esportazioni riguardano una quantità di circa 278.500 tonnellate, base riso lavorato, in aumento di circa 5.800 tonnellate (+2%) rispetto a un anno fa.

## Import di riso Basmati

(dati in tonnellate di riso semigreggio)

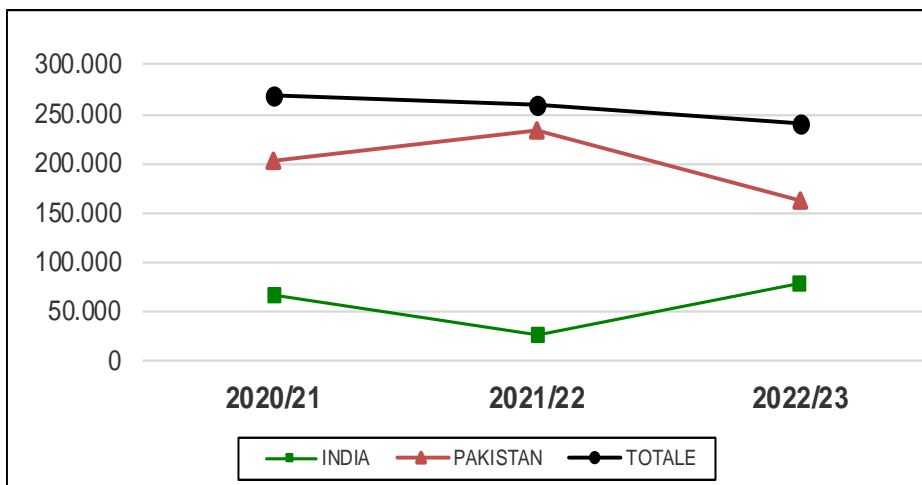

Le importazioni di riso semigreggio Basmati di origine indiana e pakistana si attestano a 240.206, in calo di 18.571 tonnellate (-7%) rispetto alla precedente campagna.



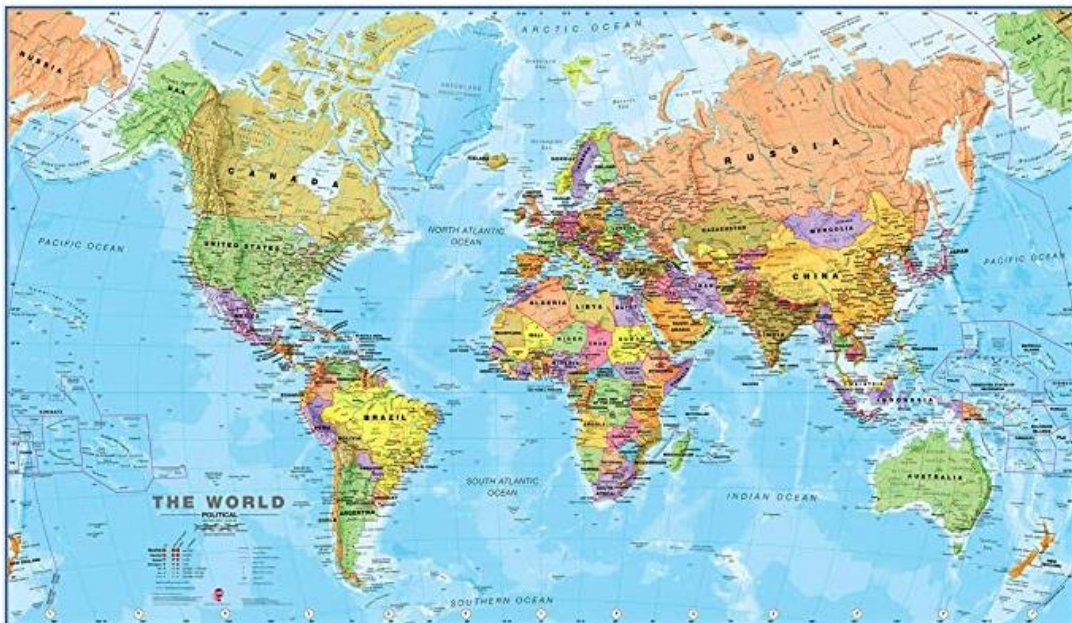

# **Mercati internazionali**

***Campagna 2022/2023***

***Dati dal 1° settembre 2022 al 14 giugno 2023***





## Andamento dei prezzi

(\$ per tonnellata)

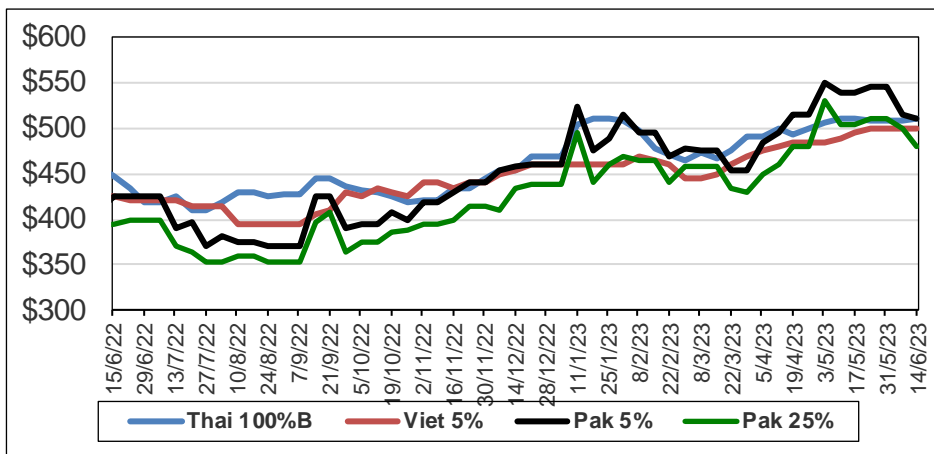

In calo il Pakistan 25% (-20\$/t) e il Pakistan 5% (-5\$/t).

In aumento il Basmati S. Kernel pakistano (+52\$/t) e il Thai 100% B (+2\$/t).

Invariate le altre quotazioni.

## Quotazioni settimanali

Principali quotazioni FOB del riso lavorato		
<b>Tasso di cambio</b>	<b>€1 = \$1,0809</b>	
<b> Mercati asiatici</b>	<b>\$/t</b>	<b>€/t</b>
Thai 100%B	510	472
Vietnam 5%	500	463
India 5%	455	421
Pakistan 5%	510	472
Pakistan 25%	480	444
Myanmar 5%	570	527
Pakistan Basmati S. Kernel	1.300	1.203
India Basmati Pusa	1.550	1.434
<b>Altri mercati</b>	<b>\$/t</b>	<b>€/t</b>
Uruguay 5%	600	555
Argentina 5%	540	500
Brasile Type 1	605	560
USA LG 2/4% Fob US Gulf	780	722
California MG 1/4% - Med -	1.650	1.527

Fonte Creed Rice Co.