



**Newsletter di
informazioni sul riso**



RisoNews

**Anno 16° - n. 702
24 novembre 2023
Direttore responsabile:
Dott. Roberto Magnaghi**



News

Agrofarmaci, il Parlamento europeo bocchia il taglio del 50% *(Fonte: Terraevita)*

Addio norme Ue per dimezzare l'uso degli agrofarmaci.

Con 299 no, 207 voti favorevoli e 121 astenuti l'Europarlamento ha respinto non solo la proposta della Commissione europea, ma anche il rinvio del testo per un nuovo esame in commissione, sancendo la fine della prima lettura del provvedimento Sur.

Tradotto: proposta politicamente morta e clamoroso stop per il testo legislativo più ambizioso della Strategia Farm to Fork, ovvero la parte agroalimentare del Green Deal. Ma anche quello che più creava preoccupazione agli agricoltori europei e italiani.

Con l'approssimarsi delle elezioni europee «non ci sarà nessun regolamento in questo mandato», ha sintetizzato il presidente della commissione ambiente Pascal Canfin (Renew, Francia).

In teoria, il Consiglio Ue potrebbe andare avanti, ma «ormai per l'Europarlamento sarà troppo tardi per decidere, quindi non ci sarà nessun accordo sui pesticidi in questa legislatura», ha spiegato Canfin.

La proposta della Commissione europea per la riforma delle norme sugli agrofarmaci di sintesi prevedeva il dimezzamento del loro uso entro il 2030 rispetto ai livelli del periodo 2015-17. Il taglio del 50% era l'unico obiettivo quantitativo, tra quelli della Strategia Farm to Fork, a essere stato reso vincolante a livello Ue, con target di riduzione anche a livello nazionale. La Commissione aveva proposto anche il divieto dell'uso in un grande numero di superfici, definite sensibili, e la promozione di pratiche ecocompatibili di controllo delle infestanti. Gli Stati membri avrebbero dovuto inoltre fissare obiettivi per aumentare il ricorso a metodi non chimici di controllo dei parassiti. Se fosse passata la proposta della Commissione l'Italia avrebbe dovuto ridurre del 62% dell'uso di agrofarmaci e del 50% delle sostanze attive sostitutive entro il 2030.

Presentata nell'estate del 2022, la proposta ha avuto un iter travagliato in Consiglio agricoltura e nell'Europarlamento. Viste le prime resistenze dei ministri, la Commissione europea aveva fatto ampie concessioni sulle aree sensibili. Gli Stati avevano poi chiesto e ottenuto un supplemento della valutazione di impatto sociale ed economico della proposta, che ha ritardato i lavori di sei mesi. Intanto nell'Europarlamento andava in scena lo scontro tra la commissione agricoltura e quella ambiente, competente sul dossier. Nelle ultime settimane la presidenza spagnola ha affermato di voler raggiungere una posizione comune tra gli Stati a dicembre. Ora, con il fallimento di Strasburgo, tutto torna in discussione.

Sicurezza alimentare

Rapid Alert System

- Inviata dalla Finlandia una notifica di informazione per la presenza di Bromide (140 ± 55 mg/kg - ppm) in riso per porridge di origine sconosciuta.
- Respinta alla frontiera della Germania una partita di riso proveniente dal Pakistan per la presenza di Thiamethoxam ($0,022 \pm 0,011$ mg/kg - ppm).
- Respinta alla frontiera dell'Irlanda una partita di riso Basmati proveniente dal Pakistan per la presenza di Acetamiprid ($0,027$ mg/kg - ppm).
- Respinta alla frontiera dei Paesi Bassi una partita di riso Basmati proveniente dall'India per la presenza di Triciclazolo ($0,045$ mg/kg - ppm) e Chlorpyriphos-ethyl ($0,026$ mg/kg - ppm).
- Inviata dai Paesi Bassi una notifica di attenzione per la presenza di Aflatossine B1 in farina di riso biologica commercializzata nei Paesi Bassi.
- Respinta alla frontiera della Francia una partita di riso proveniente dall'India per la presenza di Triciclazolo ($0,021 \pm 0,011$ mg/kg - ppm).



Mercato ITALIANO

Campagna 2023/2024

Dati dal 1° settembre al 21 novembre 2023



Trasferimenti di risone

(dati espressi in tonnellate)

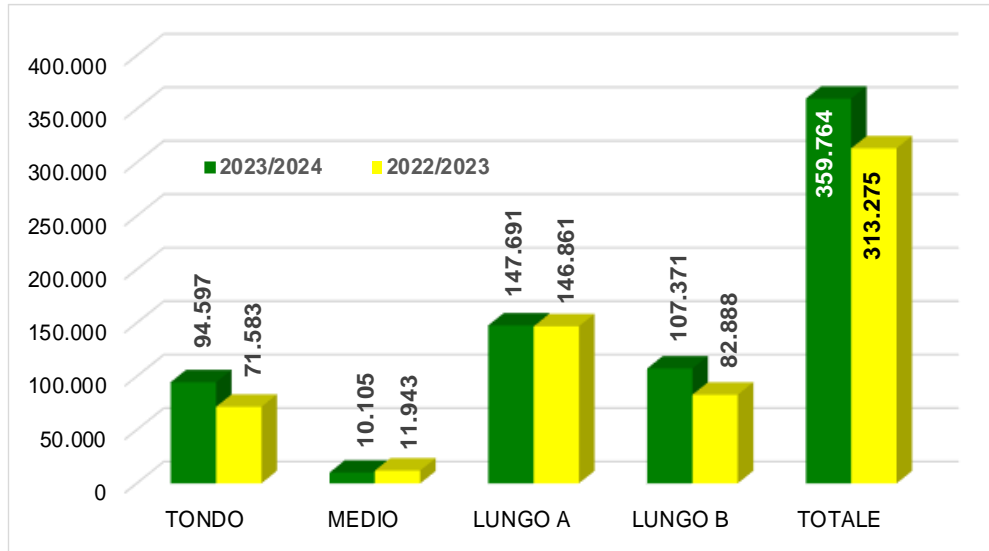

Questa settimana sono state trasferite 32.441 tonnellate di risone, di cui 14.510 tonnellate di "lunghi A", 9.618 tonnellate di "tondi", 6.943 tonnellate di "lunghi B" e 1.370 tonnellate di "medi". Il volume complessivo trasferito ammonta a 359.764 tonnellate, risultando in aumento di 46.489 tonnellate (+15%) rispetto alla precedente campagna. I risoni di tipo "tondo" e "lungo B" fanno segnare, rispettivamente, incrementi del 32% e del 30%, mentre quello di tipo "medio" evidenzia una contrazione del 15%. I trasferimenti di tipo "lungo A" si collocano ad un livello leggermente superiore rispetto a un anno fa (+830 t, +1%). Rispetto a due anni fa i trasferimenti risultano in calo di 122.424 tonnellate (-25%).

Prezzi dei risoni di Vercelli (€/t)

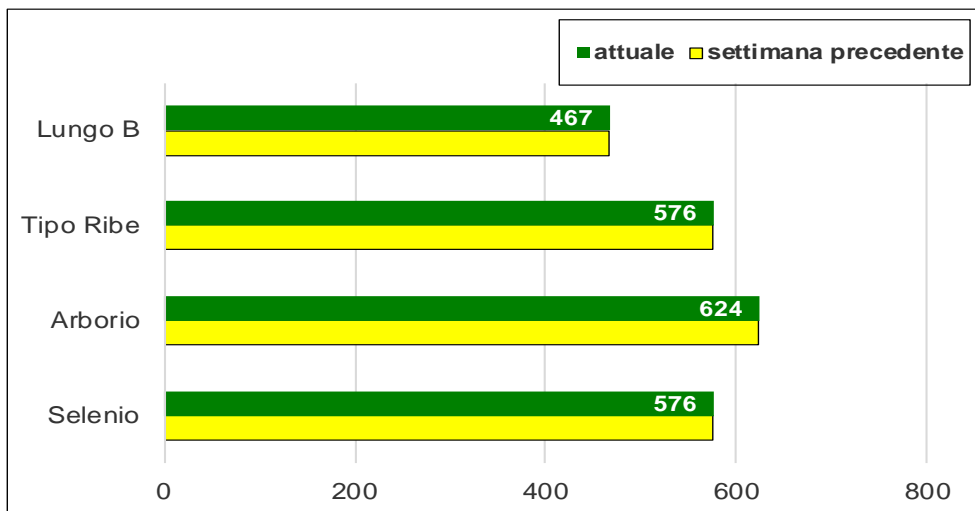

Presso la Borsa Merci di Vercelli non si registra alcuna variazione delle quotazioni di riferimento.



Importazioni in Italia

(dati espressi in tonnellate base riso lavorato)

(Fonte MAECI: titoli richiesti per semigreggio e lavorato)

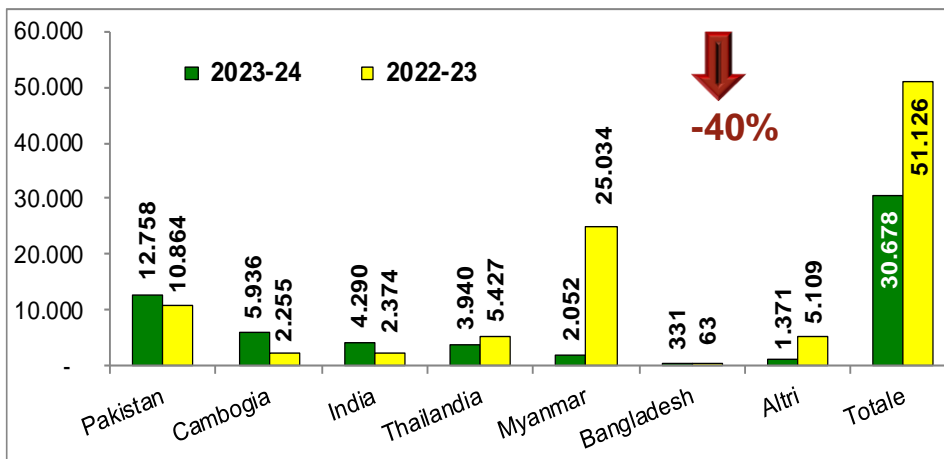

Sono stati rilasciati titoli di importazione per una quantità pari a 30.678 tonnellate, base riso lavorato, in calo di 20.448 tonnellate (-40%) rispetto alla scorsa campagna. La diminuzione interessa tutte le tipologie di riso ed è così ripartita: -12.344 tonnellate (-29%) per il Lungo B, -4.936 tonnellate (-99%) per il Medio, -1.604 tonnellate (-94%) per il Lungo A e -1.564 tonnellate (-87%) per il Tondo.

Esportazioni dall'Italia

(dati espressi in tonnellate base riso lavorato)

(Fonte: dichiarazioni di esportazione dell'Ente Risi)

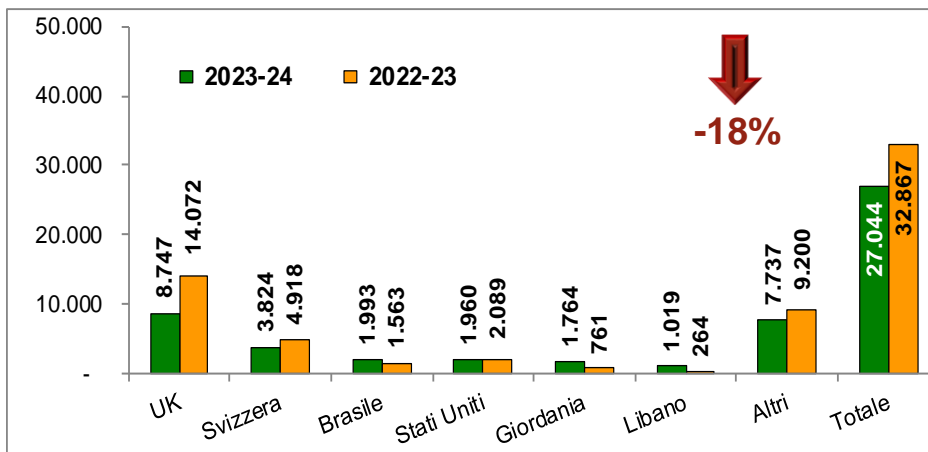

Le esportazioni si collocano a 27.044 tonnellate, base riso lavorato, in calo di 5.823 tonnellate (-18%) rispetto a un anno fa.

Il decremento riguarda principalmente l'export di riso tondo che fa segnare un calo di 3.098 tonnellate (-27%). L'export di riso Medio e di riso Lungo B mostra, rispettivamente, cali di 1.476 tonnellate (-48%) e di 1.075 tonnellate (-19%), mentre quello relativo al riso Lungo A, pari a 12.413 tonnellate, si colloca allo stesso livello di un anno fa.



Mercato Unione europea

Campagna 2023/2024

Dati dal 1° settembre al 18 novembre 2023



Import Export UE

(dati in migliaia di tonnellate - base lavorato)

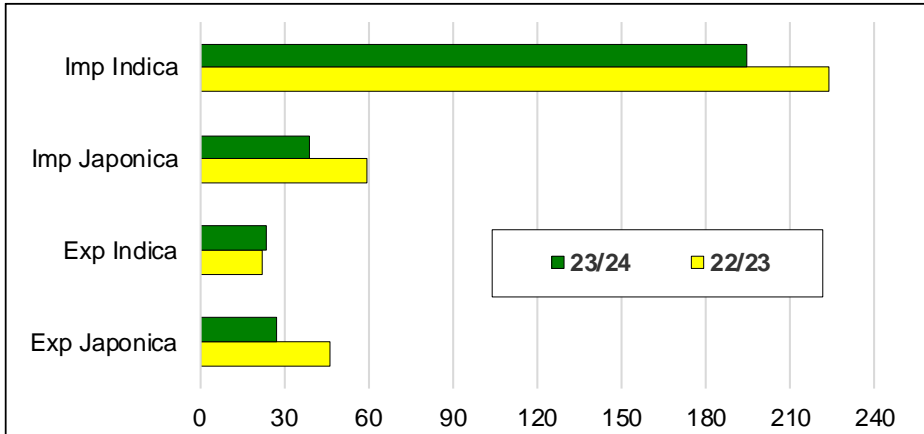

La Commissione europea ha fornito gli ultimi dati aggiornati al 18 novembre, informando che i volumi relativi alle importazioni ed esportazioni italiane, delle ultime due settimane, sono incompleti. Da metà settembre 2023 risultano incompleti anche i dati relativi alle esportazioni della Bulgaria.

Le importazioni ammontano a circa 233.400 tonnellate, in equivalente lavorato, con un calo appena superiore alle 50.000 tonnellate (-18%) rispetto alla scorsa campagna. Il calo più rilevante si registra per l'import di riso semigreggio che passa dalle circa 83.400 tonnellate di un anno fa alle quasi 43.100 attuali, facendo segnare una diminuzione di poco inferiore alle 40.300 tonnellate (-48%). In calo anche l'import di risone che risulta pressoché azzerato rispetto alle circa 7.300 tonnellate della campagna precedente.

Le esportazioni ammontano a quasi 50.800 tonnellate e fanno segnare un calo di circa 16.900 tonnellate (-25%) rispetto a un anno fa. I principali acquirenti di riso semilavorato/lavorato risultano essere il Regno Unito (21.155 t), la Svizzera (4.403 t), gli Stati Uniti (3.359 t), la Norvegia (2.249 t) e la Giordania (2.126 t).

Import di riso Basmati

(dati in tonnellate di riso semigreggio)

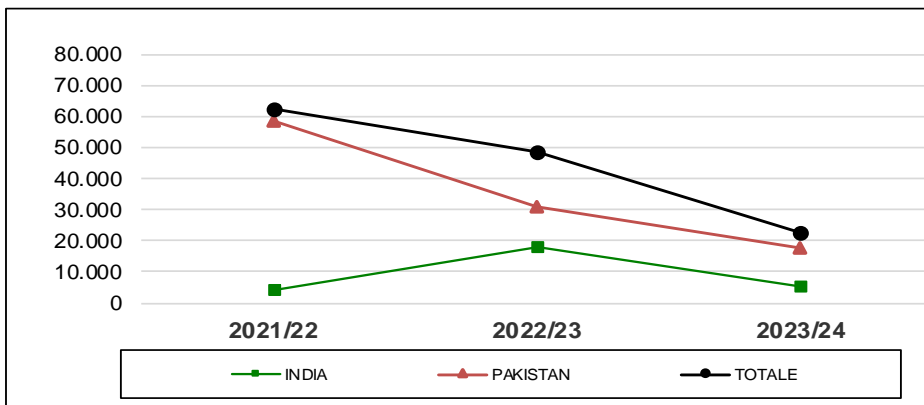

Le importazioni di riso semigreggio Basmati ammontano complessivamente a 22.627 tonnellate, di cui 17.517 tonnellate di origine pakistana e 5.110 di origine indiana, risultando in calo di 26.289 tonnellate (-54%) rispetto allo scorso anno.



Mercati internazionali

Campagna 2023/2024

Dati dal 1° settembre al 15 novembre 2023



Andamento dei prezzi

(\$ per tonnellata)

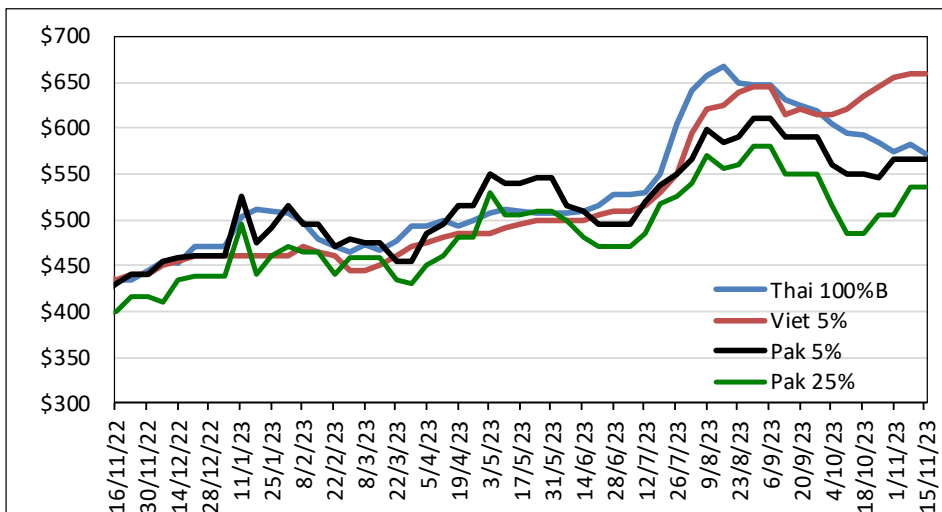

Questa settimana il bollettino di riferimento non è stato pubblicato, pertanto, sono riportate le quotazioni della scorsa settimana aggiornate con l'attuale tasso di conversione euro-dollaro.

Quotazioni settimanali

Principali quotazioni FOB del riso lavorato		
<i>Tasso di cambio</i>	€1 = \$1,0911	
 Mercati asiatici	\$/t	€/t
Thai 100%B	572	524
Vietnam 5%	660	605
India 5%	divieto export	N.Q.
Pakistan 5%	565	518
Pakistan 25%	535	490
Myanmar 5%	590	541
Pakistan Basmati S. Kernel	945	866
Basmati India-prezzo minimo export	950	871
Altri mercati	\$/t	€/t
Uruguay 5%	760	697
Argentina 5%	750	687
Brasile Type 1	750	687
USA LG 2/4% Fob US Gulf	780	715
California MG 1/4% - Med -	1.000	917

Fonte Creed Rice Co.