



**Newsletter di  
informazioni sul riso**



***RisoNews***

**Anno 16°- n. 703  
1° dicembre 2023  
Direttore responsabile:  
Dott. Roberto Magnaghi**



# News

## **Bilancio preventivo di collocamento per la campagna 2023/2024** (Fonte: Nota Ente Risi)

Il Consiglio di Amministrazione dell'Ente ha deliberato il bilancio preventivo di collocamento per la campagna 2023/2024 e il bilancio consuntivo provvisorio per la campagna 2022/2023.

Per consultare i bilanci cliccare sul seguente link: [Bilanci di collocamento](#)

## **SPG – Prorogato al 31 dicembre 2027 il regolamento (UE) n. 978/2012** (Fonte: Nota Ente Risi)

La Svezia, che ha tenuto la presidenza del Consiglio dell'Unione europea per il primo semestre del 2023, non è riuscita a raggiungere l'obiettivo di definire il nuovo regolamento relativo al Sistema delle Preferenze tariffarie Generalizzate (SPG), nel quale figura anche il regime a favore dei Paesi Meno Avanzati (PMA).

Il trilatero tra le istituzioni dell'Ue non ha portato ad un testo condiviso perché le posizioni del Parlamento europeo e della Commissione europea erano troppo distanti, mentre la posizione del Consiglio dell'Ue non è stata considerata come una soluzione di compromesso.

A luglio la Presidenza del Consiglio dell'Ue è passata alla Spagna, ma i tempi tecnico-giuridici non hanno consentito di arrivare ad un nuovo regolamento che potesse entrare in vigore il 1° gennaio 2024.

Per scongiurare un vuoto giuridico la Commissione europea ha presentato una proroga di 4 anni del regolamento attuale che è stata accolta dal Consiglio dell'Ue e dal Parlamento Ue; pertanto, il regolamento (UE) N. 978/2012 è stato prorogato fino al 31 dicembre 2027.

Le discussioni per la definizione di un nuovo regolamento SPG presumibilmente ripartiranno nell'autunno del 2024 con una nuova composizione del Parlamento europeo, a seguito delle elezioni di giugno 2024, e della Commissione europea.

## **Triciclazolo: a metà dicembre la decisione del Parlamento europeo** (Fonte: Nota Ente Risi)

Con 59 voti a favore, 9 contrari e 18 astensioni la Commissione per l'ambiente, la sanità pubblica e la sicurezza alimentare del Parlamento europeo ha accolto, in data 29 novembre, la proposta di risoluzione contraria all'adozione del provvedimento avanzato dalla Commissione europea per aumentare a 0,09 mg/kg il livello di LMR per il triciclazolo, limitatamente al prodotto importato.

Pertanto, la decisione definitiva sulla proposta della Commissione europea sarà presa dal Parlamento nella seduta plenaria che si terrà dall'11 al 14 dicembre.

***La redazione di RisoNews informa che il prossimo numero verrà pubblicato il 15 dicembre 2023***

# Norme e gare

**[Regolamento \(UE\) 2023/2663](#)** del Parlamento europeo e del Consiglio del 22 novembre 2023 (GU L del 27/11/2023)

che modifica il regolamento (UE) n. 978/2012 relativo all'applicazione di un sistema di preferenze tariffarie generalizzate.

**[Regolamento di esecuzione \(UE\) 2023/2660](#)** della Commissione del 28 novembre 2023 (GU L del 29/11/2023)

che rinnova l'approvazione della sostanza attiva glifosato, in conformità al regolamento (CE) n. 1107/2009 del Parlamento europeo e del Consiglio, e che modifica il regolamento di esecuzione (UE) n. 540/2011 della Commissione.

# Sicurezza alimentare

## **Rapid Alert System**

Nessuna segnalazione relativa al riso.



# **Mercato ITALIANO**

***Campagna 2023/2024***

***Dati dal 1° settembre al 28 novembre 2023***



## Trasferimenti di risone

(dati espressi in tonnellate)

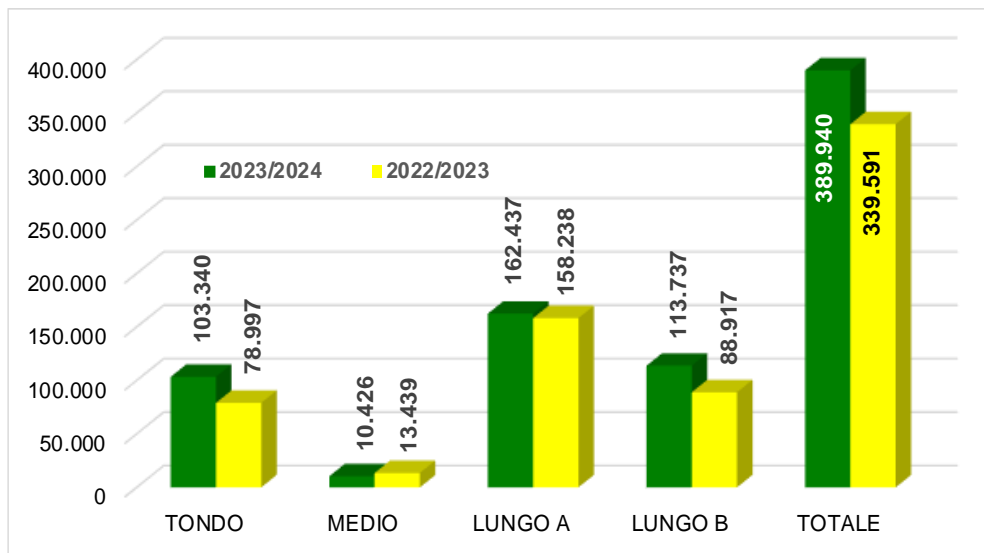

I trasferimenti di risone di questa settimana hanno riguardato 30.176 tonnellate così ripartite: 14.746 tonnellate di "lunghi A", 8.743 tonnellate di "tondi", 6.366 tonnellate di "lunghi B" e 321 tonnellate di "medi". Dall'inizio della campagna sono state trasferite 389.940 tonnellate di risone, con un aumento di 50.349 tonnellate (+15%) rispetto a un anno fa.

Rispetto a due anni fa i trasferimenti risultano in calo di 145.393 tonnellate (-27%).

## Prezzi dei risoni di Vercelli (€/t)

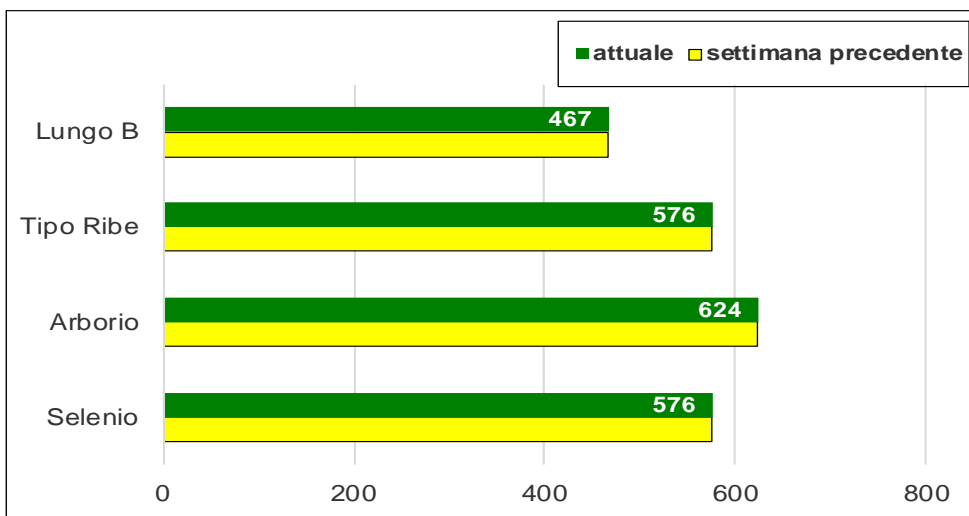

Presso la Borsa Merci di Vercelli non si registra alcuna variazione delle quotazioni di riferimento.

È stata posta la dicitura «scambi limitati» al Selenio, all'Arborio e al Tipo Ribe, mentre per il Lungo B la quotazione risulta «nominale».



## Importazioni in Italia

(dati espressi in tonnellate base riso lavorato)

(Fonte MAECI: titoli richiesti per semigreggio e lavorato)

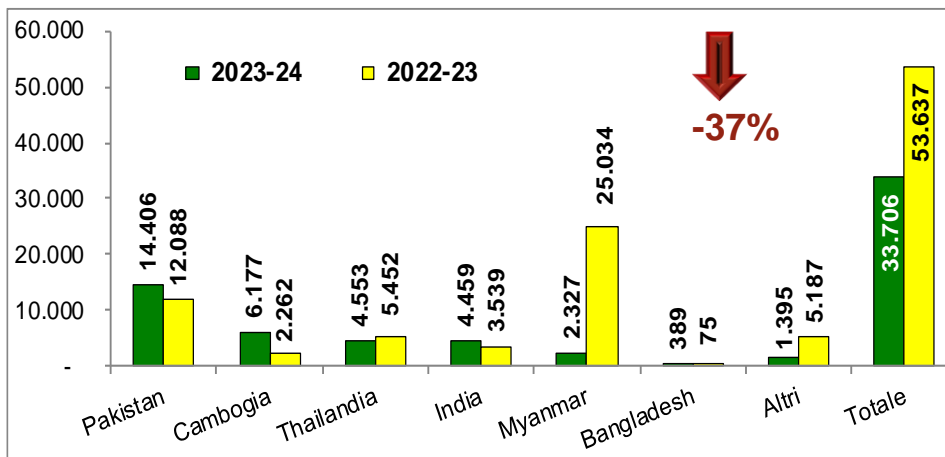

Dall'inizio della campagna le richieste di titoli di importazione hanno riguardato un volume pari a 33.706 tonnellate, base lavorato e risone escluso, in calo di 19.931 tonnellate (-37%) rispetto a un anno fa. Le importazioni con il pagamento del dazio si attestano a 19.402 tonnellate, in aumento di 3.370 (+21%), mentre quelle originarie dei PMA e quelle relative al riso Basmati, in esenzione del dazio, fanno segnare, rispettivamente, cali di 18.475 tonnellate (-67%) e di 3.091 tonnellate (-41%).

## Esportazioni dall'Italia

(dati espressi in tonnellate base riso lavorato)

(Fonte: dichiarazioni di esportazione dell'Ente Risi)

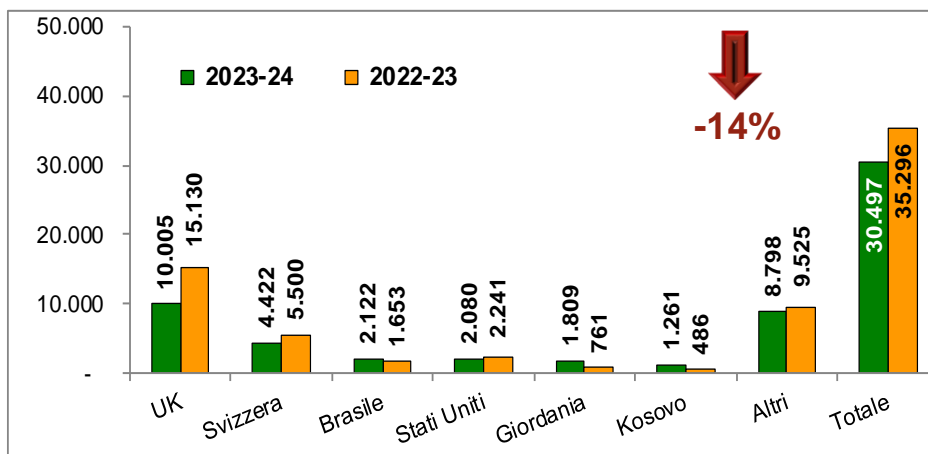

Nel corso dell'ultima settimana sono state rilasciate dichiarazioni di esportazione per una quantità di 3.514 tonnellate, base lavorato, destinata verso i seguenti Paesi terzi: il Regno Unito (1.258 t), la Svizzera (598 t), la Turchia (275 t) e il Kosovo (243 t). Le esportazioni complessive si collocano a 30.497 tonnellate, in calo di 4.799 tonnellate (-14%) rispetto a un anno fa.



# **Mercato Unione europea**

***Campagna 2023/2024***

***Dati dal 1° settembre al 25 novembre 2023***



## Import Export UE

(dati in migliaia di tonnellate - base lavorato)

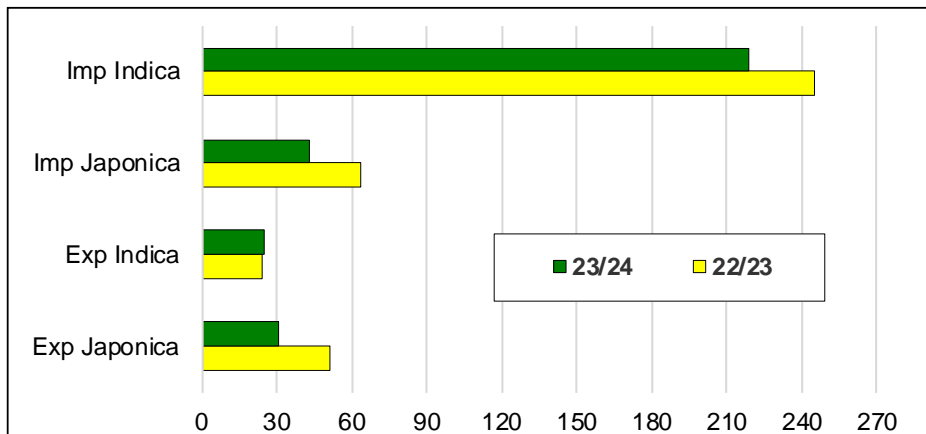

Le importazioni nell'Unione europea fanno segnare un decremento di circa 46.300 tonnellate, essendo passate dalle quasi 308.600 tonnellate di un anno fa alle circa 262.300 tonnellate attuali.

Sia le importazioni di riso di tipo Japonica (circa 43.200 t) sia quelle di riso di tipo Indica (circa 219.100 t) risultano in calo, rispettivamente, del 32% e dell'11%.

L'export si colloca a quasi 55.300 tonnellate, in diminuzione di circa 20.200 tonnellate (-27%) rispetto alla scorsa campagna.

Le esportazioni di riso di tipo Japonica si attestano a circa 30.300 tonnellate, con un calo di circa 21.000 tonnellate (-41%), mentre quelle di riso di tipo Indica ammontano a quasi 25.000 tonnellate, collocandosi a un livello leggermente superiore rispetto allo scorso anno (+850 t, +3,5%).

## Import di riso Basmati

(dati in tonnellate di riso semigreggio)

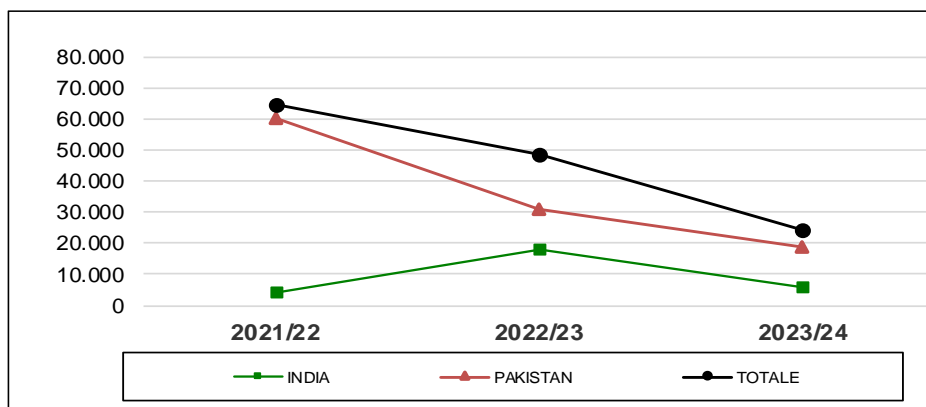

Le importazioni di riso semigreggio Basmati, pari a 24.559 tonnellate, fanno segnare un calo di 24.357 tonnellate (-50%) rispetto allo scorso anno. Le importazioni di riso Basmati pakistano, pari a 18.699 tonnellate, risultano in calo di 12.269 tonnellate (-40%), mentre quelle di origine indiana, pari a 5.860 tonnellate, risultano in diminuzione di 12.088 tonnellate (-67%).





# **Mercati internazionali**

***Campagna 2023/2024***

***Dati dal 1° settembre al 29 novembre 2023***





## Andamento dei prezzi

(\$ per tonnellata)

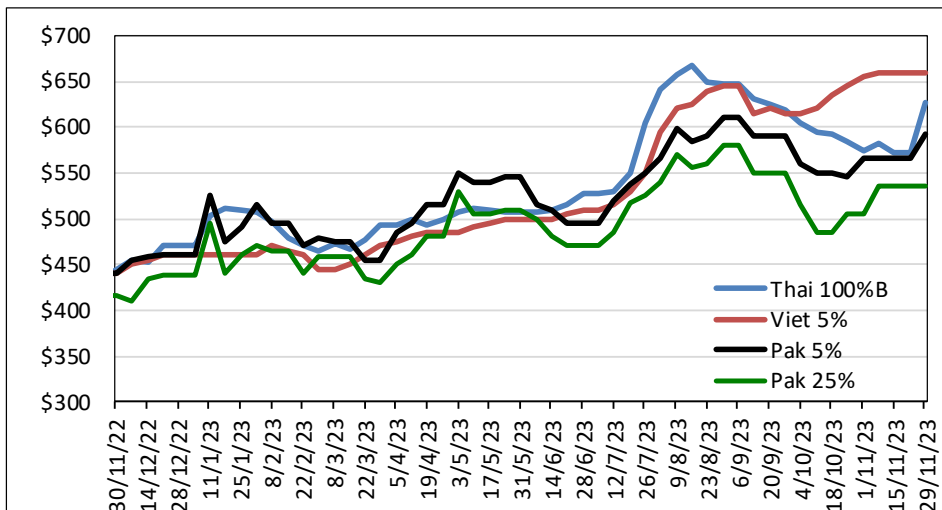

Rispetto alle quotazioni rilevate in data 15 novembre 2023 risultano in aumento il Thai 100%B (+\$55), il Brasile Type 1 (+\$45), l'Uruguay 5% (+\$30), il Pakistan 5% (+\$27), l'Argentina 5% (+\$20), il Myanmar 5% (+\$20) e l'Usa Long grain 2/4% (+\$5).  
In calo il California Medium grain 1/4% (-\$50).

## Quotazioni settimanali

Principali quotazioni FOB del riso lavorato		
Tasso di cambio	€1 = \$1,0985	
Mercati asiatici	\$/t	€/t
Thai 100%B	627	571
Vietnam 5%	660	601
India 5%	divieto export	N.Q.
Pakistan 5%	592	539
Pakistan 25%	535	487
Myanmar 5%	610	555
Pakistan Basmati S. Kernel	945	860
Basmati India-prezzo minimo export	950	865
Altri mercati	\$/t	€/t
Uruguay 5%	790	719
Argentina 5%	770	701
Brasile Type 1	795	724
USA LG 2/4% Fob US Gulf	785	715
California MG 1/4% - Med -	950	865

Fonte Creed Rice Co.