



**Newsletter di  
informazioni sul riso**



***RisoNews***

**Anno 16° - n. 705  
22 dicembre 2023  
Direttore responsabile:  
Dott. Roberto Magnaghi**



# News

## **USA: la Commissione proroga al 31/3/2025 la sospensione dei dazi supplementari** (Fonte: Nota Ente Risi)

La Commissione ha prorogato fino al 31 marzo 2025 la sospensione dei dazi supplementari ad valorem del 25% sulle importazioni di riso semilavorato/lavorato e di rotture di riso originarie degli Stati Uniti.

## **La fornitura di riso agli indigenti riguarderà 4.145 tonnellate** (Fonte: Nota Ente Risi)

AGEA ha pubblicato l'aggiudicazione per la fornitura di riso agli indigenti.

Nel complesso la fornitura riguarderà 4.145 tonnellate di riso lavorato Lungo A e dovrà essere realizzata nel primo semestre del 2024.

La redazione di RisoNews informa che il prossimo numero verrà pubblicato il giorno

12 gennaio 2024 ed augura *Buon Natale e Felice Anno Nuovo*



# Norme e gare

[Regolamento di esecuzione \(UE\) 2023/2882](#) della Commissione del 18 dicembre 2023 (GU L del 19/12/2023) che sospende le misure di politica commerciale riguardanti determinati prodotti originari degli Stati Uniti d'America istituite dai regolamenti di esecuzione (UE) 2018/886 e (UE) 2020/502.

[Regolamento di esecuzione \(UE\) 2023/2834](#) della Commissione del 10 ottobre 2023 (GU L del 21/12/2023) recante modalità di applicazione del regolamento (UE) n. 1308/2013 del Parlamento europeo e del Consiglio per quanto riguarda le importazioni nel settore del riso, dei cereali, dello zucchero e del luppolo.

[Regolamento delegato \(UE\) 2023/2835](#) della Commissione del 10 ottobre 2023 (GU L del 21/12/2023) che integra il regolamento (UE) n. 1308/2013 del Parlamento europeo e del Consiglio per quanto riguarda le norme sulle importazioni nei settori del riso, dei cereali, dello zucchero e del luppolo.

# Sicurezza alimentare

## **Rapid Alert System**

- Inviata dall'Ungheria una notifica di informazione per riso Jasmine proveniente dalla Slovacchia con caratteristiche organolettiche inadeguate (odore di muffa).
- Inviata dalla Germania una notifica di allarme per la presenza di olio minerale MOAH (C10-50: 2,17 mg/kg – ppm) in riso proveniente dal Pakistan, transitato dalla Polonia.
- Respinta alla frontiera della Grecia una partita di riso proveniente dal Pakistan per la presenza di Chlorpyrifos (0,89±0,44 (95%) mg/kg - ppm) e Profenofos (0,027±0,014 (95%) mg/kg - ppm).
- Respinta alla frontiera dei Paesi Bassi una partita di riso proveniente dal Pakistan per la presenza di Chlorpyrifos-ethyl (0,024 mg/kg - ppm).
- Inviata dalla Germania due notifiche di attenzione per la presenza di OGM non autorizzato in spaghetti di riso provenienti dal Vietnam.
- Inviata dal Belgio una notifica di allerta per la presenza di caseina non dichiarata in bevanda a base di riso.
- Inviata dalla Germania una notifica di informazione per la presenza di MOSH e MOAH in riso Basmati confezionato proveniente dal Pakistan.
- Respinta alla frontiera della Slovenia una partita di riso parboiled proveniente dal Pakistan per la presenza di Thiamethoxam (0,032 mg/kg - ppm).
- Respinta alla frontiera della Danimarca una partita di riso proveniente dal Pakistan per la presenza di Acetamiprid (0,022 mg/kg - ppm) e Imidacloprid (0,016 mg/kg - ppm).
- Inviata dalla Francia una notifica di allerta per la presenza di Ethylene oxide (0,1 mg/kg - ppm) in riso soffiato proveniente dall'India.
- Respinta alla frontiera dell'Italia una partita di riso Basmati proveniente dal Pakistan per la presenza di Chlorpyrifos (0,24 ± 0,012 mg/kg - ppm).



# **Mercato ITALIANO**

***Campagna 2023/2024***

***Dati dal 1° settembre al 19 dicembre 2023***



## Trasferimenti di risone

(dati espressi in tonnellate)

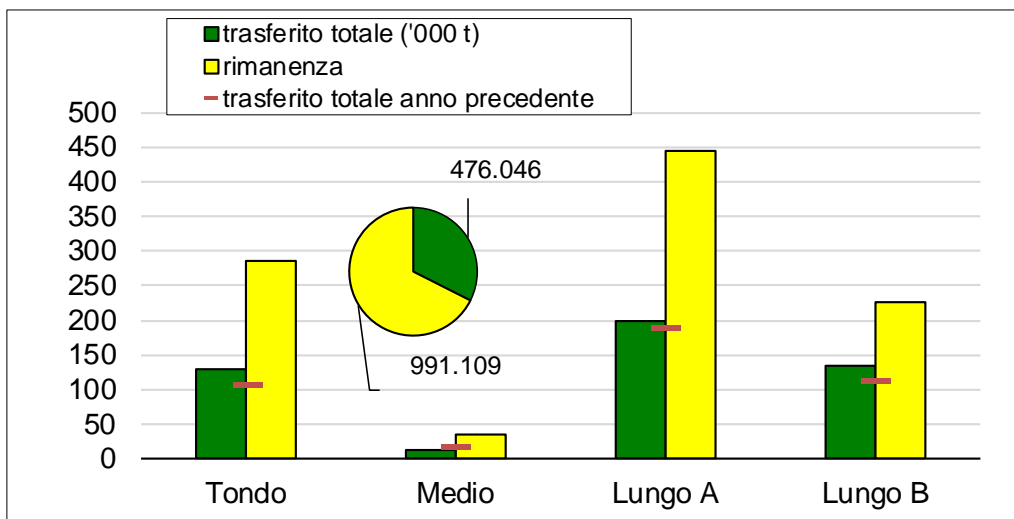

I trasferimenti di risone di questa settimana hanno riguardato 25.049 tonnellate così ripartite: 10.237 tonnellate di "lunghi A", 7.218 tonnellate di "lunghi B", 7.012 tonnellate di "tondi" e 582 tonnellate di "medi".

Dall'inizio della campagna sono state trasferite 476.046 tonnellate di risone, con un aumento di 58.575 tonnellate (+14%) rispetto alla scorsa campagna.

Rispetto a due anni fa i trasferimenti risultano in calo di 166.364 tonnellate (-26%).

## Prezzi dei risoni di Vercelli (€/t)

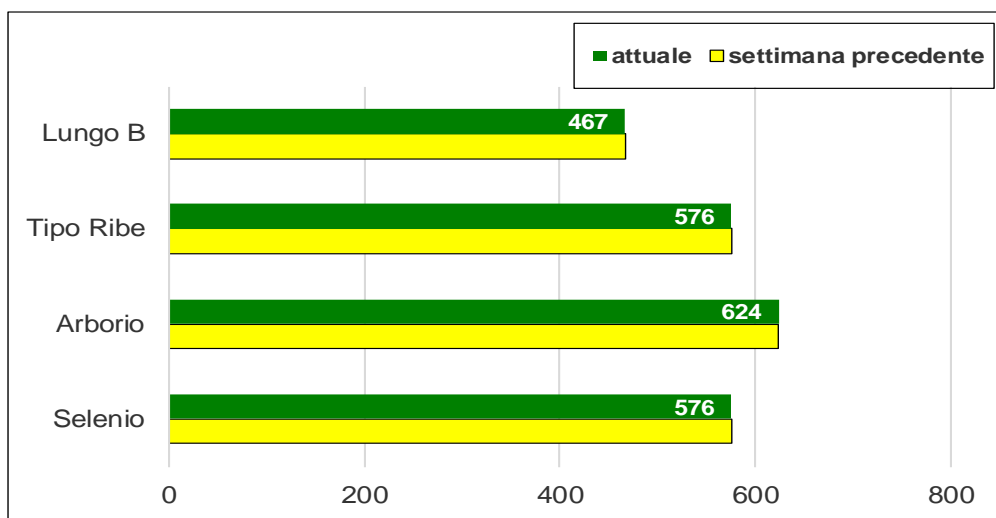

Presso la Borsa Merci di Vercelli non si registra alcuna variazione delle quotazioni di riferimento.

Permane la dicitura « nominale » per tutte le quotazioni.



## Importazioni in Italia

(dati espressi in tonnellate base riso lavorato)

(Fonte MAECI: titoli richiesti per semigreggio e lavorato)

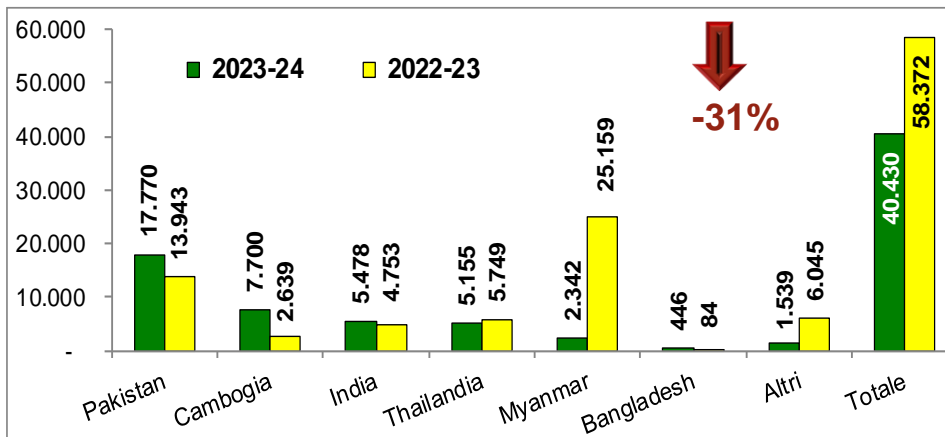

Sono stati rilasciati titoli di importazione per una quantità pari a 40.430 tonnellate, in equivalente lavorato, in calo di 17.942 tonnellate (-31%) rispetto alla campagna precedente.

La diminuzione, che interessa tutte le tipologie, è così ripartita: -9.273 tonnellate (-19%) per il Lungo B, -5.552 tonnellate (-99%) per il Medio, -1.565 tonnellate (-86%) per il Tondo e -1.552 tonnellate (-88%) per il Lungo A.

## Esportazioni dall'Italia

(dati espressi in tonnellate base riso lavorato)

(Fonte: dichiarazioni di esportazione dell'Ente Risi)

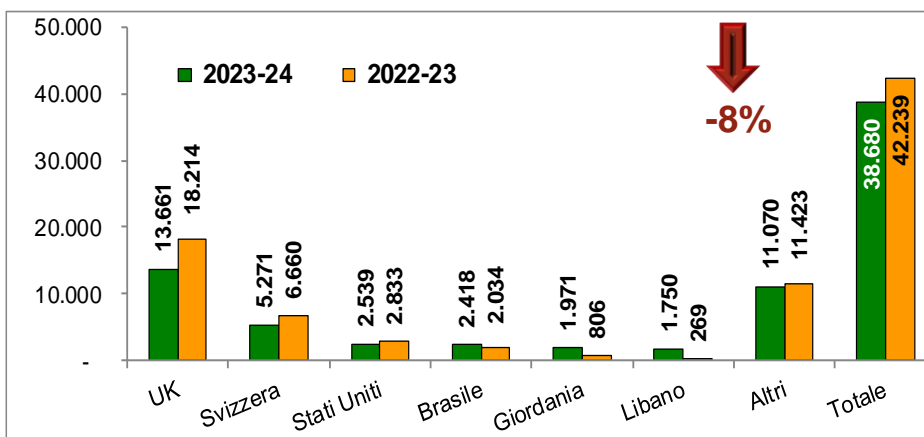

Le esportazioni si collocano a 38.680 tonnellate, base riso lavorato, in calo di 3.559 tonnellate (-8%) rispetto a un anno fa.

Le tipologie di riso Tondo, Medio e Lungo B risultano, rispettivamente, in calo di 1.556 tonnellate (-11%), 1.607 tonnellate (-47%) e 1.370 tonnellate (-19%).

L'export di riso Lungo A, pari a 17.664 tonnellate, fa segnare un incremento di 974 tonnellate (+6%).



# **Mercato Unione europea**

***Campagna 2023/2024***

***Dati dal 1° settembre al 16 dicembre 2023***



## Import Export UE

(dati in migliaia di tonnellate - base lavorato)

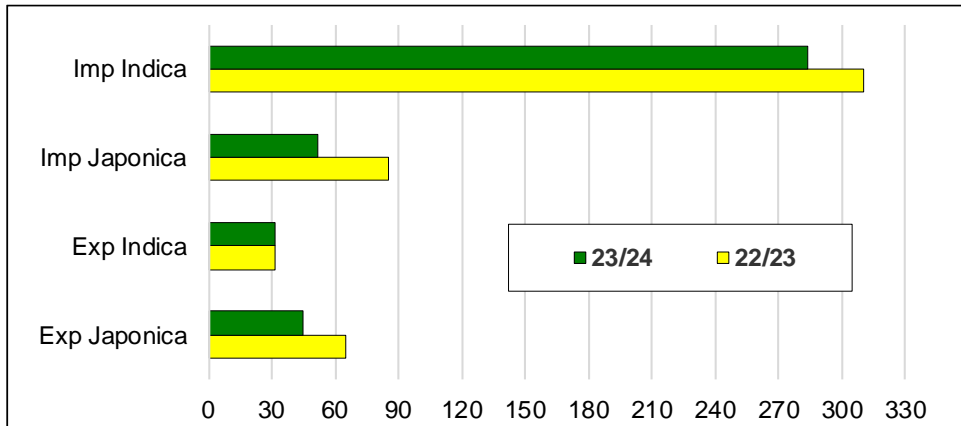

Le importazioni ammontano a circa 335.600 tonnellate, in equivalente lavorato, in calo di quasi 59.700 tonnellate (-15%) rispetto a un anno fa. L'aggiornamento fornito dalla Commissione risulta incompleto, poiché mancano i volumi relativi alle importazioni ed esportazioni italiane del mese di dicembre.

Le importazioni di riso semilavorato/lavorato da Cambogia e Myanmar, pari a circa 114.100 tonnellate, fanno segnare un calo di quasi 30.900 tonnellate (-21%).

Le importazioni dalla Cambogia, circa 71.700 tonnellate, di cui circa 66.400 di riso Indica, risultano in aumento di poco più di 16.800 tonnellate (+31%), mentre quelle provenienti dal Myanmar, circa 42.400 tonnellate, di cui quasi 32.900 tonnellate di tipo Indica, mostrano un calo di circa 47.700 tonnellate (-53%).

L'export si colloca a quasi 75.900 tonnellate, facendo segnare un calo di quasi 20.000 tonnellate (-21%) rispetto a un anno fa.

Il calo maggiore interessa il riso semilavorato/lavorato che passa dalle circa 84.600 tonnellate di un anno fa alle circa 72.300 tonnellate attuali (-12.400 t circa; -15%)

## Import di riso Basmati

(dati in tonnellate di riso semigreggio)

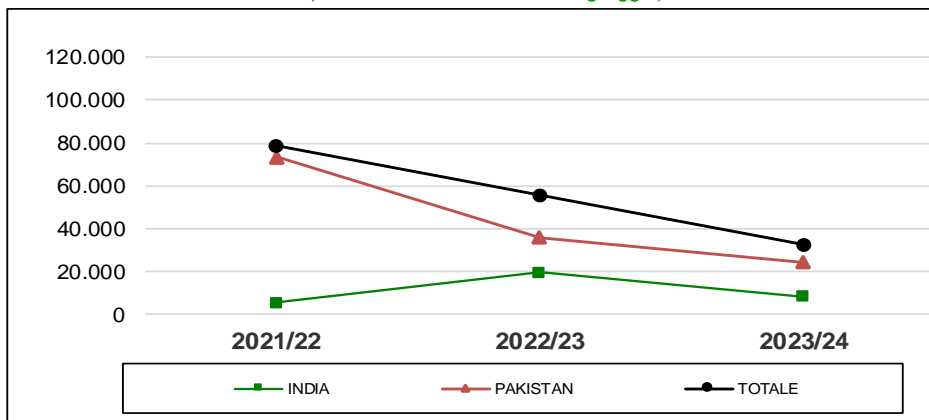

Le importazioni di riso semigreggio Basmati ammontano complessivamente a 35.527 tonnellate, di cui 24.283 tonnellate di origine pakistana e 8.244 tonnellate di origine indiana, risultando in calo di 22.865 tonnellate (-41%) rispetto alla scorsa campagna.



# **Mercati internazionali**

***Campagna 2023/2024***

***Dati dal 1° settembre al 20 dicembre 2023***





## Andamento dei prezzi

(\$ per tonnellata)

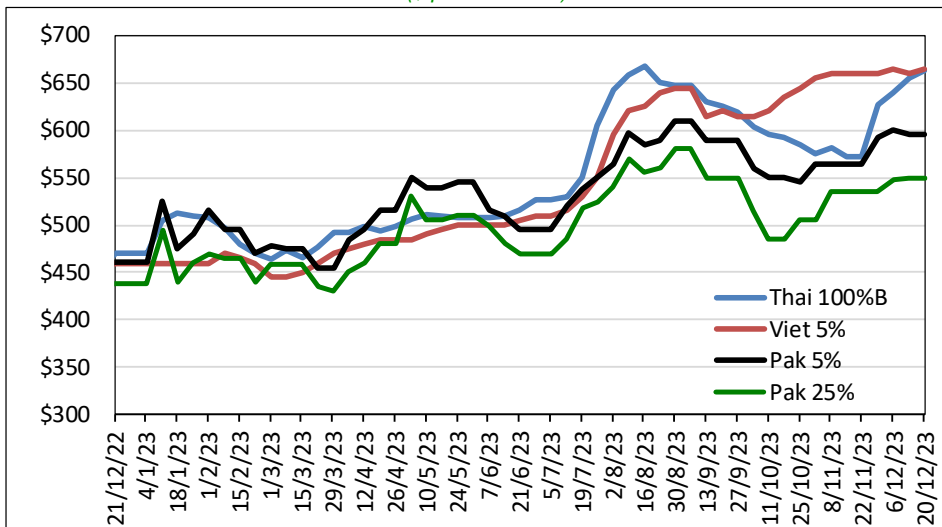

In aumento il Brasile Type 1 (+\$34), il Thai 100%B (+\$8) e il Vietnam 5% (+\$5).

## Quotazioni settimanali

Principali quotazioni FOB del riso lavorato		
Tasso di cambio	€1 = \$1,0944	
Mercati asiatici	\$/t	€/t
Thai 100%B	663	606
Vietnam 5%	665	608
India 5%	divieto export	N.Q.
Pakistan 5%	595	544
Pakistan 25%	550	503
Myanmar 5%	615	562
Pakistan Basmati S. Kernel	945	863
Basmati India-prezzo minimo export	950	868
Altri mercati	\$/t	€/t
Uruguay 5%	790	722
Argentina 5%	770	704
Brasile Type 1	840	768
USA LG 2/4% Fob US Gulf	785	717
California MG 1/4% - Med -	950	868

Fonte Creed Rice Co.