



**Newsletter di
informazioni sul riso**



RisoNews

**Anno 17°- n. 719
19 aprile 2024
Direttore responsabile:
Dott. Roberto Magnaghi**



News

In aumento la superficie a riso in Spagna (Fonte: Nota Ente Risi)

Fino a qualche anno fa nella zona di Siviglia si coltivava un terzo della superficie a riso della Spagna (circa 36.000 ettari).

Nel 2023 la risicoltura è stata quasi abbandonata a causa della siccità che aveva determinato minori semine rispetto alla norma anche nel 2022 (-70%) e nel 2021 (-50%), e problemi di salinità nel 2019 e nel 2020 che hanno ridotto la produttività.

Per il 2024, invece, le prospettive sono buone in base a quanto dichiarato da Eduardo Vera, Responsabile della Federazione dei risicoltori di Siviglia e rappresentante del settore nell'ambito del COPA-COGECA, in una intervista pubblicata sul sito www.diariodesevilla.es

Tra fine marzo e inizio aprile, infatti, si sono verificate precipitazioni molto significative che dovrebbero garantire l'utilizzo di tutto il potenziale della zona.

Se ciò avverrà e nell'ipotesi che nelle altre zone di produzione si seminerà riso come nel 2023, la Spagna dovrebbe registrare una superficie a riso di circa 90.000 ettari a fronte dei circa 55.000 ettari registrati nelle ultime due annate.

Interrogazione in merito alle iniziative per il contrasto alla contraffazione ai danni del comparto agricolo (Fonte: MASAF)

Si riporta qui di seguito la sintesi di quanto dichiarato dal Ministro Lollobrigida al Question time alla Camera dei Deputati del 17 aprile; la dichiarazione completa è disponibile al seguente link: https://www.politicheagricole.it/QT_Camera_17042024

«Per tutelare i nostri prodotti di eccellenza è nostro dovere effettuare il maggior numero di controlli possibile sui prodotti agroalimentari che giungono in Italia dall'estero e che sono immessi sul mercato italiano, come pure sui prodotti venduti on line.

Per questo, già nella giornata di domani, sarò presso il Ministero delle imprese e del Made in Italy con il collega Adolfo Urso per presentare un nuovo protocollo d'intesa con Amazon che innalzerà ancora di più il livello di tutela dei prodotti del Made in Italy venduti on line.

Nel campo della sicurezza alimentare e della tutela dei prodotti agroalimentari la nostra Nazione costituisce un modello in tutta Europa.

Si tratta di un risultato importante per il quale voglio ringraziare le Forze dell'Ordine e tutti gli uomini e le donne dell'Ispettorato controllo qualità e repressione frodi (ICQRF), per l'elevata competenza ed impegno profusi nell'assicurare e garantire la qualità dei prodotti, la loro autenticità, nonché la trasparenza del mercato a beneficio di tutti gli italiani e degli operatori della filiera. Per questo, tra le azioni c'è anche il rafforzamento della capacità organica dell'Ispettorato sul controllo qualità e repressione frodi, che deve essere adeguata alle sfide dei tempi, e la costituzione dei nuovi nuclei del Comando Carabinieri per la Tutela Agroalimentare, il cui decreto ho firmato proprio nella giornata di oggi».

Sicurezza alimentare

Rapid Alert System

- Inviata dalla Germania una notifica di attenzione per la presenza di OGM in spaghetti di riso provenienti dal Vietnam.
- Respinta alla frontiera dell'Italia una partita di riso proveniente dal Pakistan per la presenza di Acetamidrid ($0,046 \pm 0,023$ mg/kg - ppm).



Mercato ITALIANO

Campagna 2023/2024

Dati dal 1° settembre 2023 al 16 aprile 2024



Trasferimenti di risone

(dati espressi in tonnellate)

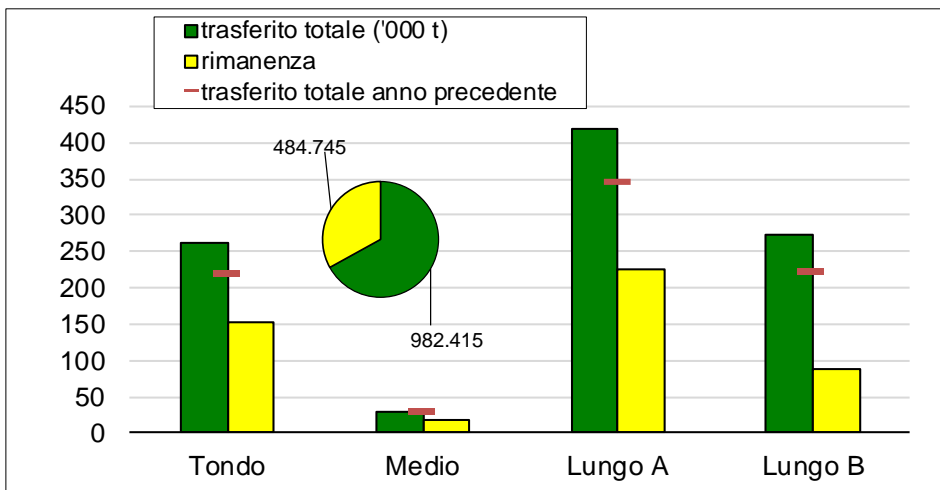

Nell'ultima settimana i trasferimenti di risone hanno interessato 33.759 tonnellate così ripartite: 14.753 tonnellate di "lunghi A", 9.890 tonnellate di "tondi", 8.006 tonnellate di "lunghi B" e 1.110 tonnellate di "medi".

I trasferimenti totali ammontano a 982.415 tonnellate, collocandosi al 67% della disponibilità vendibile, e risultano in aumento di 157.925 tonnellate (+19%) rispetto alla scorsa campagna.

Il confronto con la campagna 2021/2022 mostra un calo di 190.280 tonnellate (-16%).

Prezzi dei risoni di Vercelli (€/t)

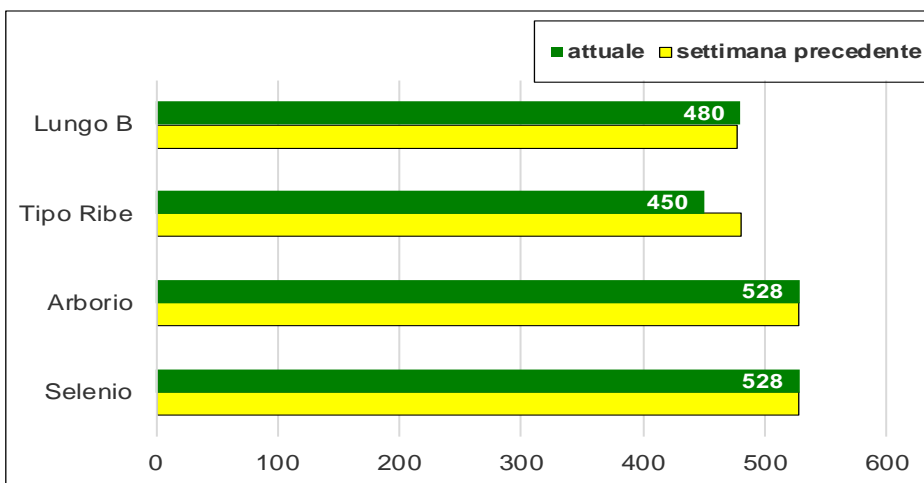

Sulla Piazza di Vercelli si registra l'incremento di 3 €/t per il Lungo B e il calo di 30 €/t per il Tipo Ribe.



Importazioni in Italia

(dati espressi in tonnellate base riso lavorato)

(Fonte MAECI: titoli richiesti per semigreggio e lavorato)

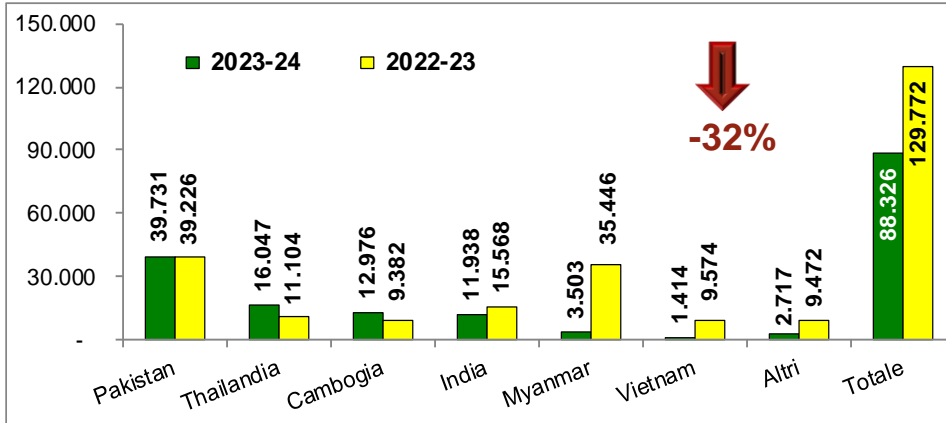

Le importazioni si collocano a 88.326 tonnellate, base lavorato, in calo di 41.446 tonnellate (-32%) rispetto alla campagna precedente.

Le importazioni originarie del Pakistan mostrano un lieve incremento (+1%), mentre quelle originarie della Thailandia e della Cambogia risultano, rispettivamente, in aumento del 45% e del 38% rispetto a un anno fa.

Le importazioni di prodotto proveniente da India, Myanmar e Vietnam fanno segnare decrementi, rispettivamente, del 23%, del 90% e dell'85%.

Con circa 86.100 tonnellate, il riso Indica copre il 97% del volume totale.

Esportazioni dall'Italia

(dati espressi in tonnellate base riso lavorato)

(Fonte: dichiarazioni di esportazione dell'Ente Risi)

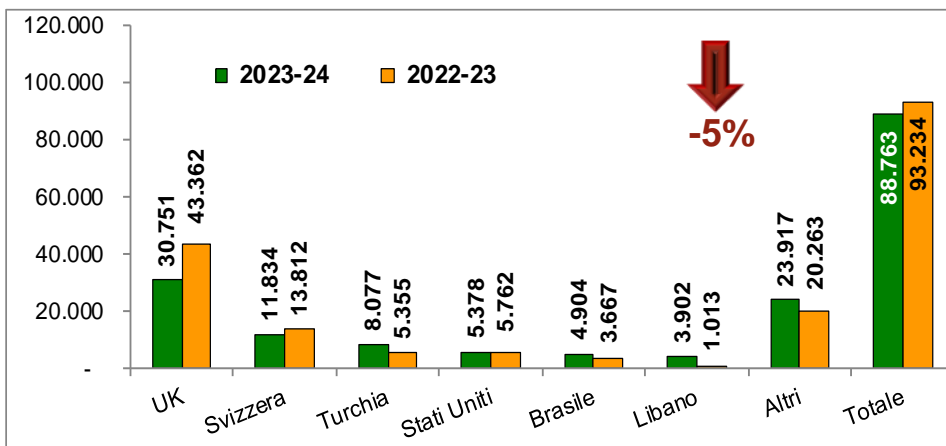

Le esportazioni ammontano a 88.763 tonnellate, base lavorato, ed evidenziano un calo di 4.471 tonnellate (-5%) rispetto alla scorsa campagna.

Nel corso dell'ultima settimana l'export ha riguardato un volume di circa 2.450 tonnellate, di cui più del 50% destinato al Regno Unito.

Le 30.751 tonnellate esportate verso il Regno Unito sono così ripartite: 21.578 tonnellate di «tondo», 469 tonnellate di «medio», 5.190 di «lungo A» e 3.514 di «lungo B».



Mercato Unione europea

Campagna 2023/2024

Dati dal 1° settembre 2023 al 27 marzo 2024



Import UE

(dati in migliaia di tonnellate - base lavorato)

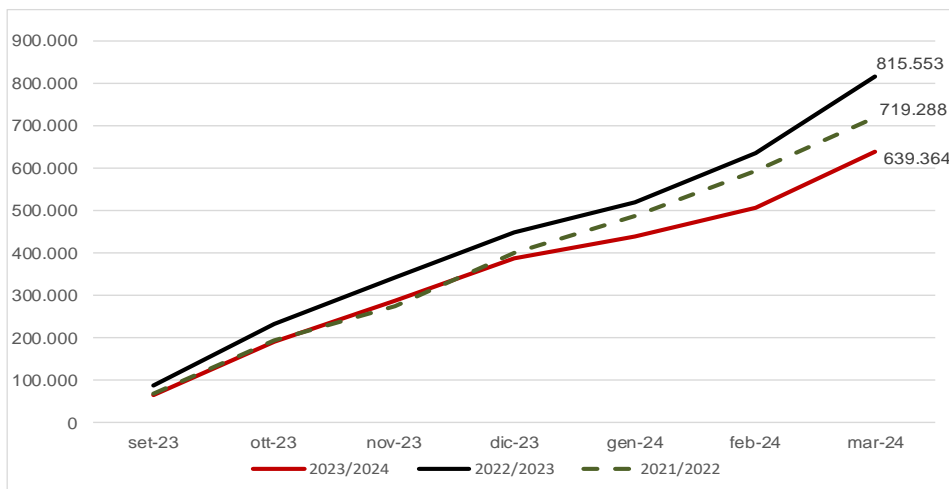

Si propone il grafico relativo al trend delle importazioni in ambito Ue aggiornato con gli ultimi dati disponibili forniti dalla Commissione europea.

Nei primi sette mesi della campagna 2023/2024 le importazioni si sono costantemente mantenute ad un livello nettamente inferiore rispetto a quello registrato nella campagna 2022/2023. Il divario tra le due campagne è andato incrementandosi di mese in mese fino a raggiungere, a fine marzo, un gap di circa 176.200 tonnellate (-22%).

L'andamento dell'attuale campagna confrontato, invece, con quello di due annate fa mostra un trend dei flussi sostanzialmente in linea fino al termine del mese di novembre 2023, mentre a partire dal mese di dicembre si è assistito ad un progressivo allargamento del divario tra le due campagne, a sfavore di quella attuale. L'import della corrente campagna, a fine marzo, risulta in calo di quasi 80.000 tonnellate (-11%) rispetto a quello della campagna 2021/2022.

Import di riso Basmati

(dati in tonnellate di riso semigreggio)

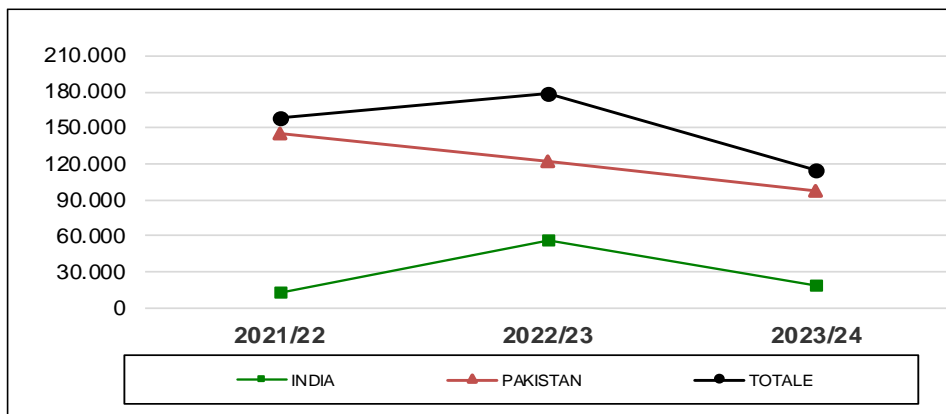

Le importazioni di riso semigreggio Basmati, in esenzione del dazio, ammontano a 115.382 tonnellate, di cui 97.253 tonnellate di origine pakistana e 18.129 tonnellate di origine indiana, risultando in calo di 62.835 tonnellate (-35%) rispetto allo scorso anno.

Le importazioni di riso Basmati indiano risultano in calo del 68%, mentre quelle di riso Basmati pakistano fanno segnare una diminuzione del 20%.



Mercati internazionali

Campagna 2023/2024

Dati dal 1° settembre 2023 al 17 aprile 2024



Andamento dei prezzi

(\$ per tonnellata)

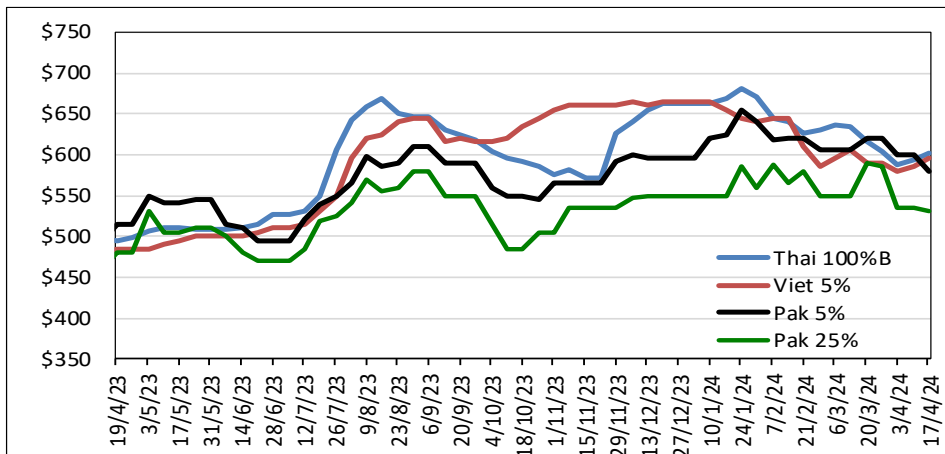

In aumento il Vietnam 5% (+\$10), il Thai 100%B (+\$7) e il Brasile Type 1 (+5).

In calo il Pakistan 5% (-\$20), l'Argentina 5% (-\$10) e il Pakistan 25% (-5).

Quotazioni settimanali

Principali quotazioni FOB del riso lavorato		
Tasso di cambio	€1 = \$1,0638	
Mercati asiatici	\$/t	€/t
Thai 100%B	601	565
Vietnam 5%	595	559
India 5%	divieto export	N.Q.
Pakistan 5%	580	545
Pakistan 25%	530	498
Myanmar 5%	635	597
Pakistan Basmati S. Kernel	990	931
Basmati India-prezzo minimo export	950	893
Altri mercati	\$/t	€/t
Uruguay 5%	740	696
Argentina 5%	670	630
Brasile Type 1	725	682
USA LG 2/4% Fob US Gulf	820	771
California MG 1/4% - Med -	835	785

Fonte Creed Rice Co.