Newsletter di informazioni sul riso

RisoNews

Anno 6° - n. 227
2 Maggio 2013

Mercati italiani

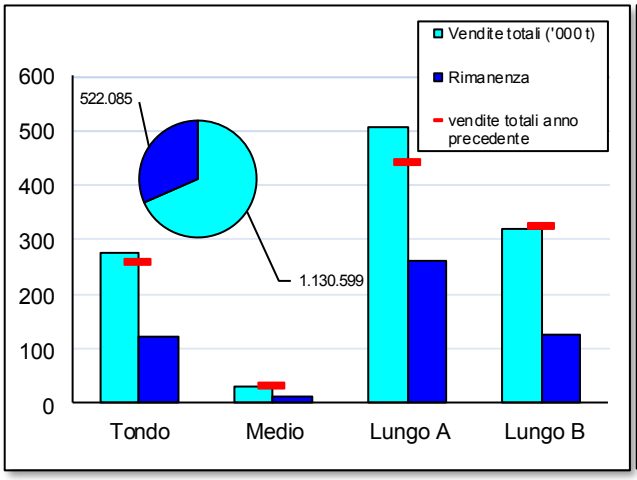

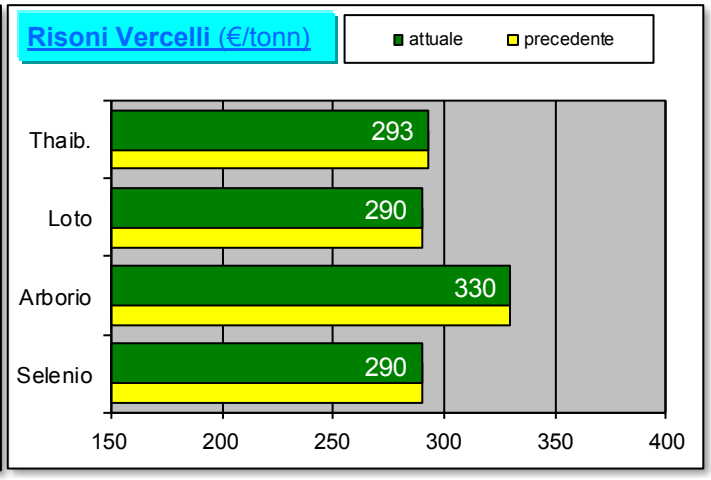

Il commento della settimana

Questa settimana i produttori hanno venduto 12.619 tonnellate di "lunghi A", 6.688 tonnellate di "tondi", 5.802 tonnellate di "lunghi-B" e 480 tonnellate di "medi", per un totale di 25.589 tonnellate. Rispetto all'anno scorso risultano maggiori vendite per 65.052 tonnellate (+6,1%). Dall'inizio della campagna il collocamento ha interessato circa il 68,4% della disponibilità vendibile, con un valore massimo del 71,7% per i "lunghi B" ed un valore minimo del 65,9% per i "lunghi A".

Presso la Borsa Merci di Vercelli non sono risultate variazioni per le quotazioni di riferimento.

Mercati europei

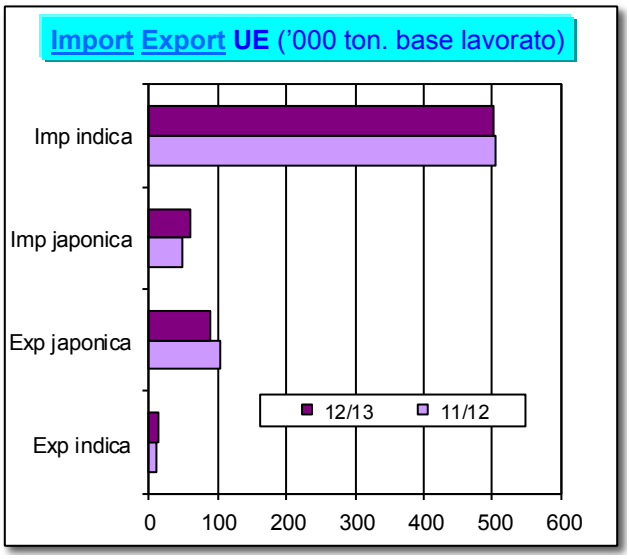

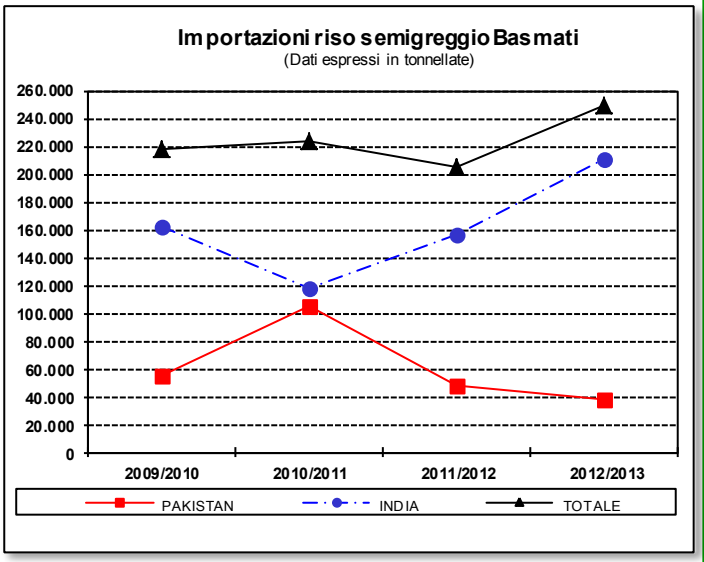

Il commento della settimana

Le importazioni totali si attestano a 562.134 tonnellate, base lavorato, a fronte delle 554.057 tonnellate di un anno fa; ne consegue un aumento di 8.077 tonnellate (+1,5%). L'import di riso semigreggio risulta in calo dello 0,9%, mentre le importazioni di riso lavorato fanno segnare un aumento del 3,8%. Le importazioni di riso semigreggio basmati, in aumento del 21,3%, riguardano per l'85% il prodotto proveniente dall'India e per il restante 15% il prodotto proveniente dal Pakistan.

Per quanto concerne l'export, rispetto all'anno scorso, risultano minori esportazioni per 12.220 tonnellate (-10,6%), essendo passate da 115.181 a 102.961 tonnellate.

Ente Nazionale Risi - Milano
c.f. 03036460156 www.enterisi.it e-mail: info@enterisi.it tel. 02.88.55.111 fax 02.30.13.10.84.

Mercati internazionali

Principali quotazioni FOB del riso lavorato		
Tasso di cambio	1 € = $1,3072	
Mercati asiatici	$/t	€/t
Thai 100%B	550	421
Vietnam 5%	375	287
India 5%	440	337
Pakistan 5%	425	325
Pakistan 25%	375	287
India Basmati trad.	1.650	1.262
Altri mercati	$/t	€/t
Uruguay 5%	625	478
Argentina 5%	625	478
Brasile 5%	625	478
USA LG 2/4%	661	506
California MG 1/4%	720	551
Egitto 101 6%	760	581

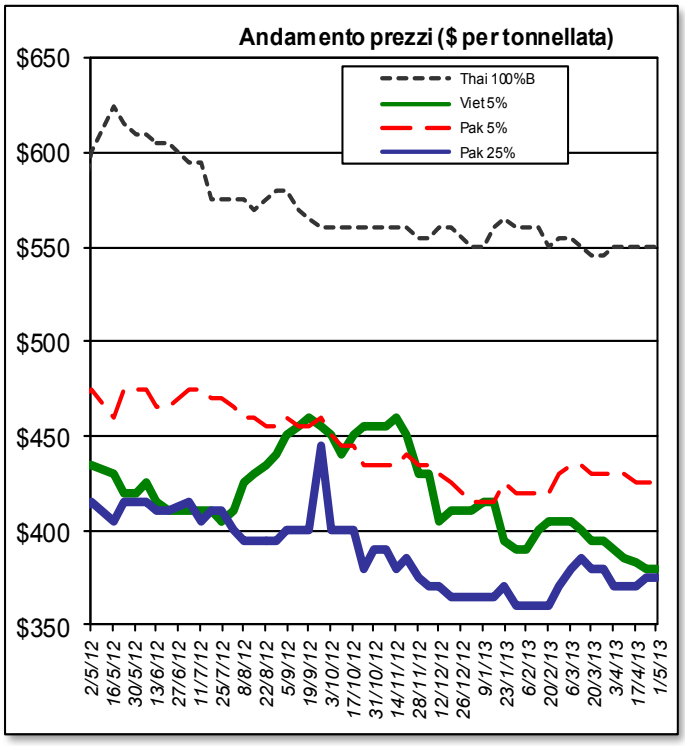

Prezzi In calo il Vietnam 5% (-5$/t). Invariate le altre quotazioni.

Mondo La produzione di paddy in **Australia** dovrebbe raggiungere 1 milione di tonnellate, +14% rispetto all'anno precedente. In **Egitto** si stima che il raccolto abbia raggiunto i 7,5 milioni di tonnellate, +22% rispetto alla campagna scorsa.

Thailandia Il Governo thailandese ha approvato uno stanziamento di 105 miliardi di Bath per l'acquisto di circa 7 milioni di tonnellate di risone del secondo raccolto limitando, per la prima volta, lo stanziamento a un massimo di 500.000 Bath per azienda agricola.

Vietnam In calo i prezzi vietnamiti poiché la domanda è limitata e la disponibilità in crescita in seguito all'arrivo del nuovo raccolto. Il Vietnam ha sinora esportato circa 2,2 milioni di tonnellate, ma a causa della mancata richiesta da parte di Filippine e Indonesia, è improbabile che nel secondo trimestre 2013 ci siano volumi consistenti di esportazione.

Sicurezza alimentare

Rapid Alert System *(Fonte: EFSA)*

Nessuna segnalazione relativa al riso.

Norme e gare

Regolamento di esecuzione della Commissione *(Fonte: G.U.U.E. del 25 aprile 2013 n° L 116)*

La Commissione europea ha pubblicato il regolamento di esecuzione (UE) n. 382/2013 relativo al rilascio dei titoli di importazione di riso nell'ambito dei contingenti tariffari aperti dal regolamento di esecuzione (UE) n. 1273/2011 per il sottoperiodo di aprile 2013.

Varie

Nunzia De Girolamo ministro politiche Agricole e Alimentari *(Fonte: www.ansa.it)*

Nunzia De Girolamo è ministro politiche Agricole, Alimentari e forestali del governo Enrico Letta. "Io vengo da una terra contadina in assoluto. La mia famiglia è una famiglia che ha origini contadine e ne vado fiera", sottolineò lo scorso febbraio Nunzia De Girolamo, indicata dal premier incaricato Enrico Letta come ministro dell'Agricoltura. "La politica è passione, servizio per la collettività', perseguimento del bene comune. E' l'arte di governare le società", scrive nella biografia sul suo sito internet.

Ue, prodotti di riso GM non autorizzati provenienti dalla Cina: modifiche della Commissione sulle misure di controllo *(Fonte: www.aiol.it)*

Gli esperti degli Stati membri hanno approvato venerdì 26 aprile, nel corso di una riunione dello SCoFCAH (Comitato Permanente per la Catena Alimentare e la Salute Animale), una proposta della Commissione di modifica delle attuali misure di controllo relative all'importazione di prodotti di riso GM non autorizzati provenienti dalla Cina (per le attuali misure di controllo è possibile consultare la Decisione di esecuzione della Commissione del 22 dicembre 2011). In particolare, le modifiche estendono le misure di controllo a tutti gli alimenti e mangimi contenenti riso. Inoltre è stato definito un nuovo modello del rapporto di analisi per il campionamento e l'analisi dei prodotti trasformati. Al fine di facilitare i controlli, gli operatori dovranno completare un Common Entry Document (CED). L'obiettivo della proposta della Commissione è quello di rafforzare e migliorare l'efficienza dei controlli ufficiali sui prodotti in questione. L'UE importa ogni anno una quantità di prodotti elencati nella Decisione citata che è pari a circa 50.000 tonnellate, per una somma totale di 50 milioni di euro. La Commissione dovrà ora approvare la Decisione così come emendata. Le nuove norme si applicheranno 20 giorni dopo la pubblicazione della Decisione in GUUE.