

STUDIO TERMOTECNICO - Ing. Carlo Risi  
GEOM. CARLO RISO  
Via S. Maria, 10 - 11100 VERCELLI - tel. 031 - 310700  
fax 031 - 310700

COMUNE DI FORMIGLIANA  
Provincia di Vercelli

ENTE NAZIONALE RISI  
DEPOSITO DI FORMIGLIANA

Magazzino Silos  
Via Roma n. 32

LAVORI DI ADEGUAMENTO ALLE NORME  
DI PREVENZIONE INCENDI  
(D.M. 28.08.1992)

PROGETTO DEFINITIVO ED ESECUTIVO

MAGAZZINO SILOS PROSPETTO E SEZIONE

Scala 1:200

ED04

disegnato da: RISO

PROSPETTO LATO INGRESSO

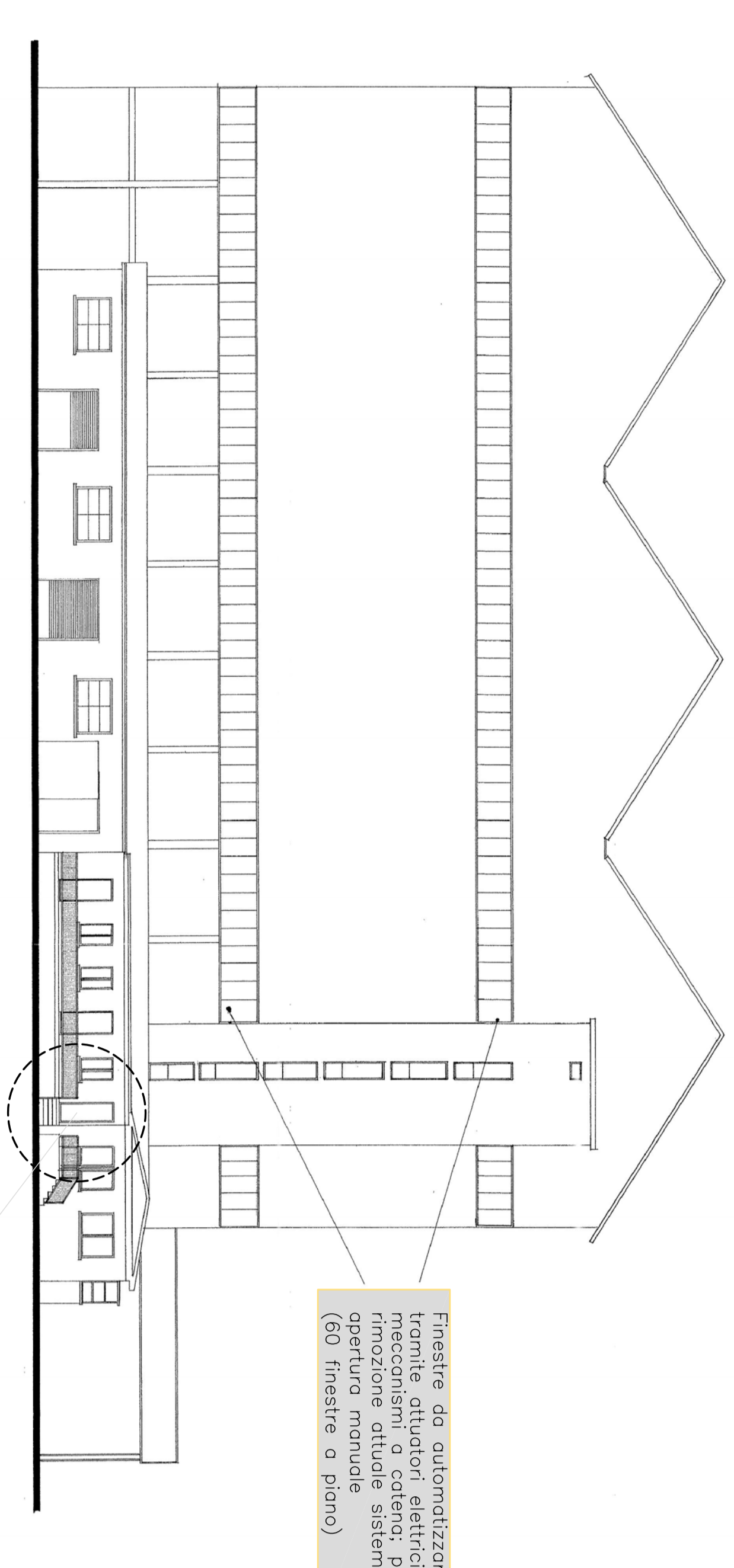

Finestra di ventilazione  
pericolosa per il deposito di  
materie infiammabili e  
esplosive (vedi normativa  
D.M. 28/08/92 art. 10)

SEZIONE A-A'

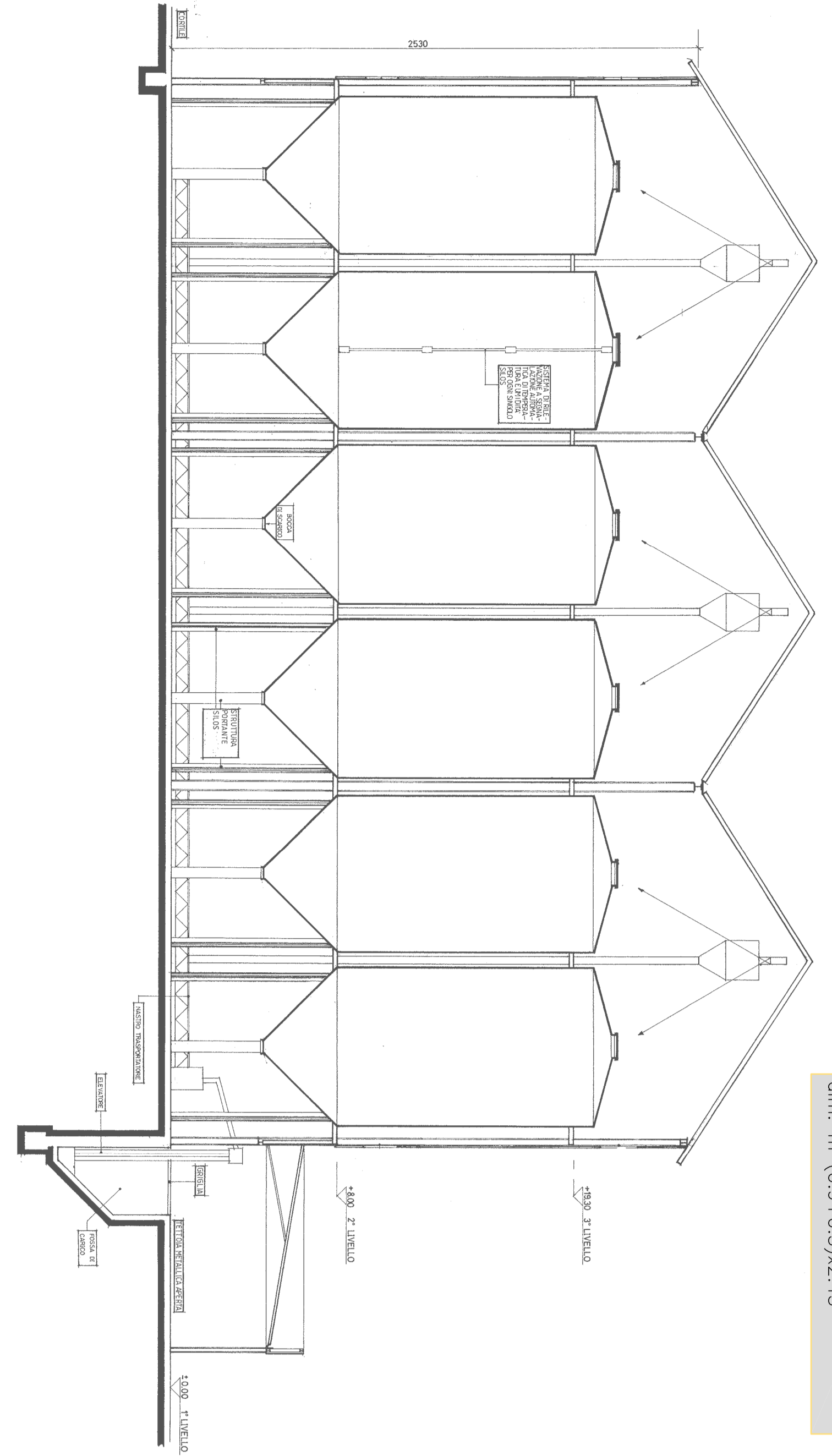

Portineria di ampio per  
l'ingresso e uscita dei  
veicoli. Ingresso silos  
dotato di porte a  
cassa d'aria.  
Sala di deposito  
di m. 0,3x3x2,43