



**Newsletter di  
informazioni sul riso**



***RisoNews***

**Anno 18° - n. 750  
10 gennaio 2025  
Direttore responsabile:  
Dott. Roberto Magnaghi**



# News

## **Bilancio preventivo di collocamento per la campagna 2024/2025**

*(Fonte: Nota Ente Nazionale Risi)*

Il Consiglio di Amministrazione dell'Ente ha deliberato il bilancio preventivo di collocamento per la campagna 2024/2025 e il bilancio consuntivo provvisorio per la campagna 2023/2024.

Per consultare i bilanci cliccare sul seguente link: [Bilanci di collocamento](#)

## **Consiglio UE: inizia la presidenza polacca**

*(Fonte: Nota Ente Nazionale Risi)*

La Polonia assume per la seconda volta la presidenza del Consiglio dell'Unione europea. A tredici anni dalla prima presidenza polacca e a vent'anni dall'adesione all'UE, la Polonia presenta un programma di presidenza il cui obiettivo principale è il rafforzamento della sicurezza europea nelle sue molteplici dimensioni: esterna, interna, informativa, economica, energetica, alimentare e sanitaria.

Relativamente all'agricoltura la presidenza polacca ha dichiarato che il lavoro del Consiglio Agricoltura e Pesca si concentrerà sulle misure necessarie per migliorare la competitività del settore agricolo e aumentarne la resilienza alle crisi, riconoscendo che queste misure sono essenziali sia per stabilizzare i redditi degli agricoltori sia per garantire la sicurezza alimentare.

Inoltre, la presidenza polacca terrà un dibattito politico sulla visione per l'agricoltura e l'alimentazione e ritiene che le future soluzioni della PAC dovranno favorire la costruzione e il mantenimento di un'agricoltura europea competitiva e resiliente, nonché lo sviluppo delle aree rurali.

# Sicurezza alimentare

### **Rapid Alert System**

- Respinta alla frontiera dell'Italia una partita di riso proveniente dal Pakistan per la presenza di Chlorpyrifos ( $0,042 \pm 0,021$  mg/kg – ppm).
- Respinta alla frontiera della Danimarca una partita di riso proveniente dall'India per la presenza di Thiamethoxam (0,10 mg/kg) e Triciclazolo (0,32 mg/kg).
- Respinta alla frontiera della Danimarca una partita di riso proveniente dal Pakistan per la presenza di Imidaclopride (0,04 mg/kg - 0,026 mg/kg).
- Respinta alla frontiera del Portogallo una partita di torte di riso provenienti dalla Cina per la presenza di OGM non autorizzato.
- Inviata dalla Slovenia una notifica di attenzione per la presenza di Acetamiprid ( $0,023 \pm 0,011$  mg/kg - ppm) in riso proveniente dalla Cambogia.
- Respinta alla frontiera della Spagna una partita di riso proveniente dal Pakistan per la presenza di Aflatossine (valori non indicati).



# **Mercato ITALIANO**

***Campagna 2024/2025***

***Dati dal 1° settembre al 7 gennaio 2025***



## Trasferimenti di risone

(dati espressi in tonnellate)

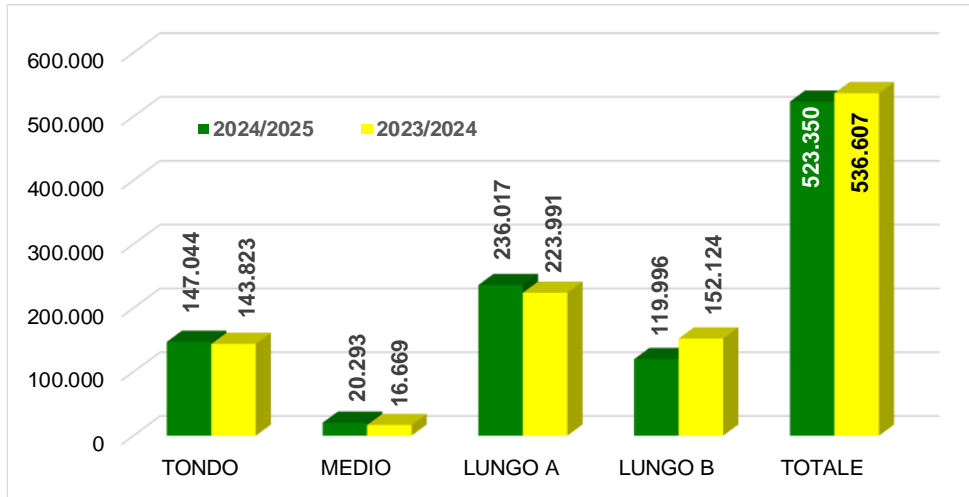

I trasferimenti di risone di questa settimana hanno riguardato 5.525 tonnellate così ripartite: 3.121 tonnellate di "lunghi A", 1.443 tonnellate di "lunghi B", 796 tonnellate di "tondi" e 165 tonnellate di "medi".

Dall'inizio della campagna sono state trasferite 523.350 tonnellate, in calo di 13.257 tonnellate (-2%) rispetto a un anno fa.

I risoni di tipo "tondo", medio e "lungo A" fanno segnare, rispettivamente, incrementi del 2%, del 22% e del 5%, mentre quello di tipo "lungo B" risulta in calo del 21%.

## Prezzi dei risoni di Vercelli (€/t)

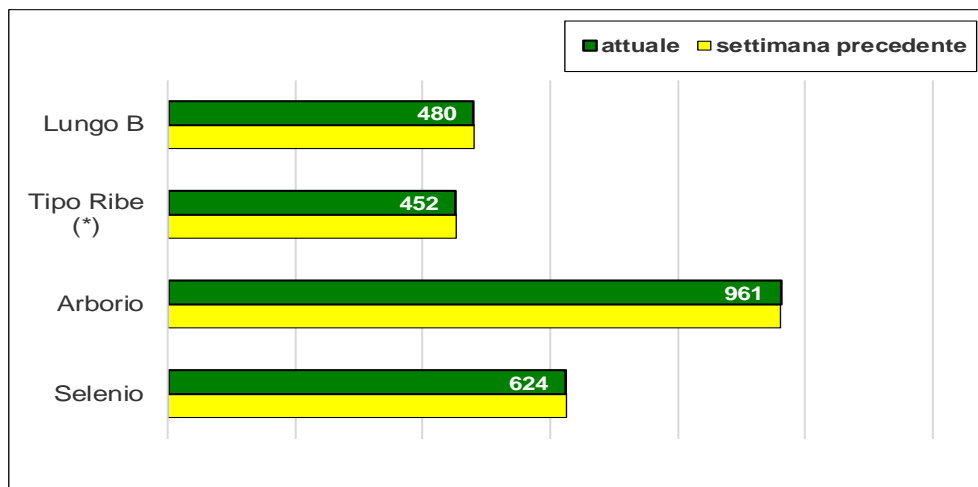

Presso la Borsa di Vercelli non si registra alcuna variazione delle quotazioni di riferimento.

(\*) media ponderata delle quotazioni massime delle varietà Diva PV, CL007, Dardo/Ronaldo e Leonardo



## Importazioni in Italia

(dati espressi in tonnellate base riso lavorato)

(Fonte MAECI: titoli richiesti per semigreggio e lavorato)

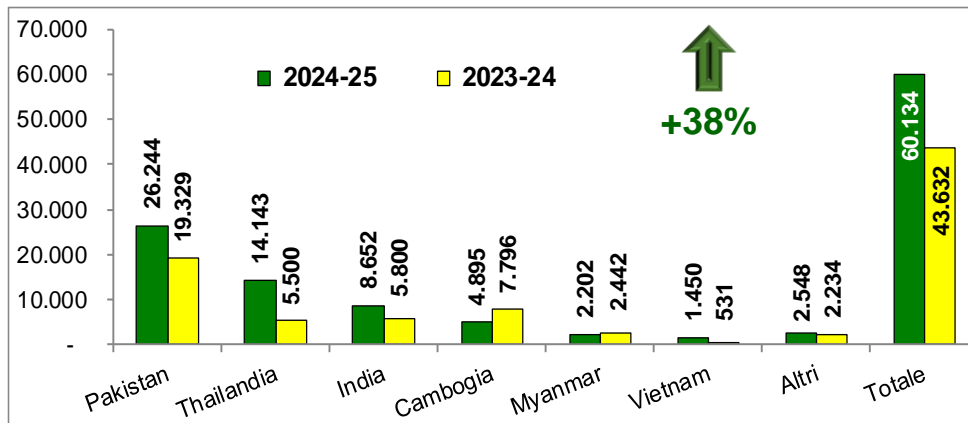

Le importazioni passano dalle 43.632 tonnellate di un anno fa alle 60.134 tonnellate attuali, in equivalente riso lavorato, facendo segnare un incremento di 16.502 tonnellate (+38%).

Con 26.244 tonnellate, di cui 11.793 tonnellate di riso Basmati, il Pakistan si conferma come principale fornitore dell'Italia, seguito dalla Thailandia con 14.143 tonnellate e dall'India con 8.652 tonnellate, di cui 2.736 tonnellate di riso Basmati.

Le importazioni complessive da questi tre Paesi, pari a 49.039 tonnellate, rappresentano l'82% del volume totale importato.

Il 98% delle importazioni è costituito da riso di tipo Indica.

## Esportazioni dall'Italia

(dati espressi in tonnellate base riso lavorato)

(Fonte: dichiarazioni di esportazione dell'Ente Risi)

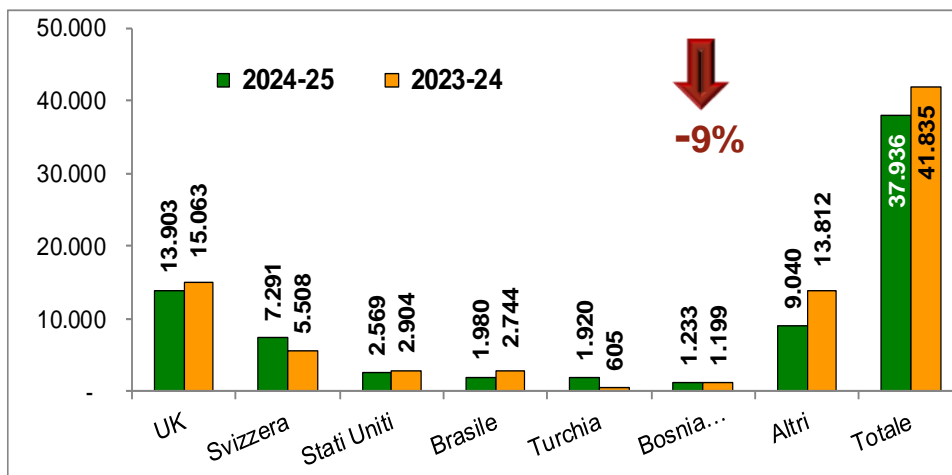

Le esportazioni verso i Paesi Terzi ammontano a poco più di 37.900 tonnellate, in equivalente riso lavorato, in calo di quasi 3.900 tonnellate (-9%) rispetto alla campagna precedente.

Tra le principali destinazioni solo le esportazioni verso la Svizzera e la Turchia hanno fatto registrare degli incrementi, rispettivamente, del 32% e del 217%.

Per tutte le altre destinazioni si assiste ad una contrazione delle vendite.



# **Mercato Unione europea**

***Campagna 2024/2025***

***Dati dal 1° settembre al 5 gennaio 2025***



## Import Export UE

(dati in migliaia di tonnellate - base lavorato)

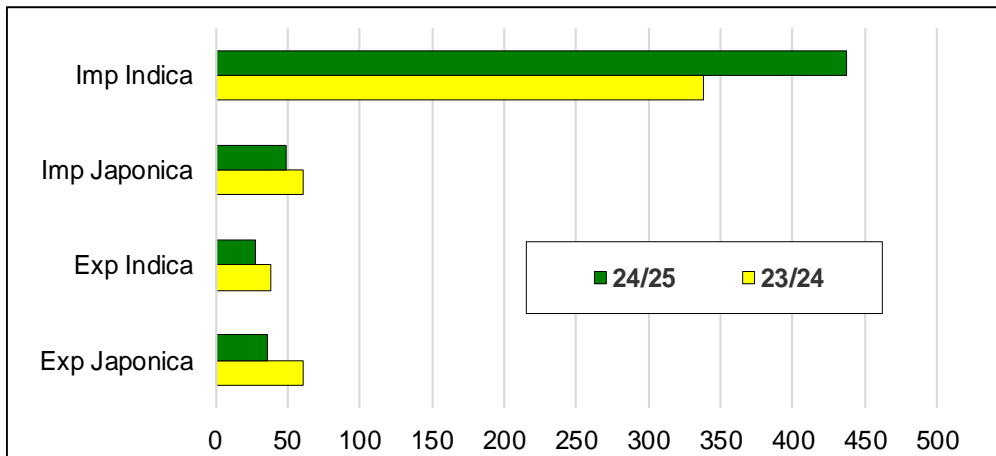

Le importazioni nell'Unione europea si collocano a circa 486.400 tonnellate, in equivalente riso lavorato, con un incremento superiore alle 88.500 tonnellate (+22%) rispetto a un anno fa.

Le importazioni di riso semigreggio, quasi 155.500 tonnellate, risultano in aumento di circa 70.900 tonnellate (+84%), mentre quelle di riso semilavorato/lavorato, circa 330.900 tonnellate, fanno segnare un incremento del 6%.

Le importazioni di riso semilavorato/lavorato da Cambogia e Myanmar si attestano a 135.352 tonnellate, in aumento di 3.224 tonnellate (+2%) rispetto alla precedente campagna.

I dati relativi alle esportazioni risultano ancora incompleti poiché alcuni Stati Membri non forniscono aggiornamenti tempestivi, pertanto il calo attuale (-37%) non rappresenta il reale andamento dell'export che vede un collocato di circa 62.200 tonnellate contro le oltre 98.100 tonnellate di un anno fa.

## Import di riso Basmati

(dati in tonnellate di riso semigreggio)

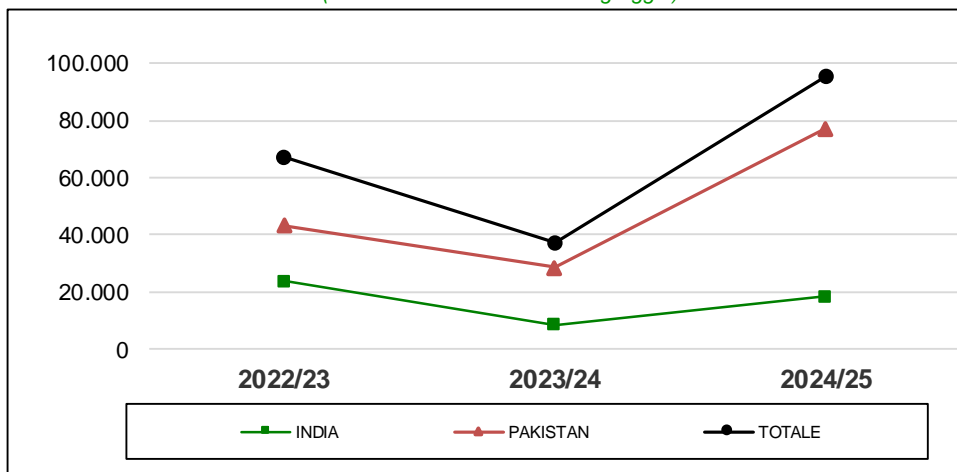

Sono stati rilasciati titoli di importazione di riso semigreggio Basmati per una quantità pari a 95.712 tonnellate, in aumento di 58.591 tonnellate (+158%) rispetto alla scorsa campagna.

L'incremento maggiore è dato dalle importazioni di riso Basmati pakistano che passano dalle 28.627 tonnellate di un anno fa alle 77.303 tonnellate attuali, facendo segnare un incremento di 48.675 tonnellate (+170%).



# **Mercati internazionali**

***Campagna 2024/2025***

***Dati dal 1° settembre all'8 gennaio 2025***





## Andamento dei prezzi

(\$ per tonnellata)

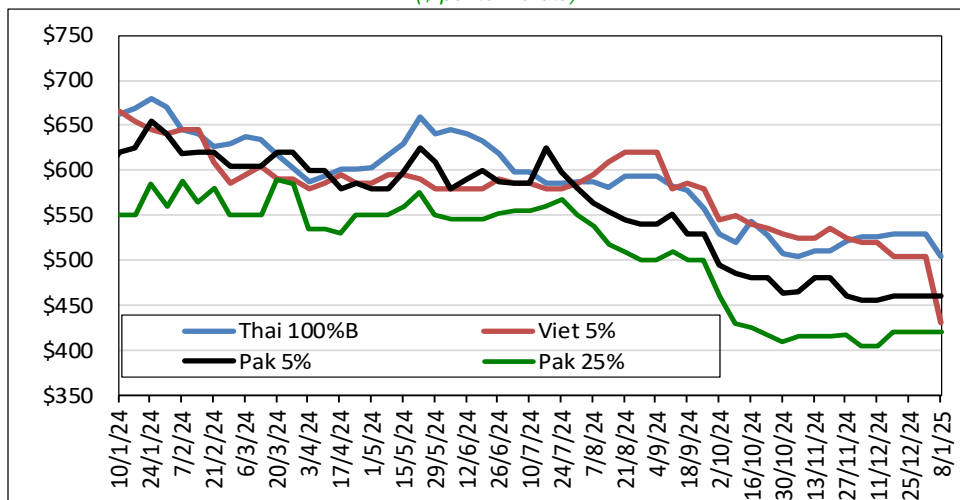

Rispetto alle quotazioni del 18 dicembre risulta in aumento il California Medium grain 1/4% (+\$5).

In calo il Vietnam 5% (-\$75), il Brasile Type 1 (-\$65), il Thai 100%B (-\$24), l'India 5% (-\$15), il Myanmar 5% (-\$10) e l'Uruguay 5% (-\$10).

## Quotazioni settimanali

<b>Principali quotazioni FOB del riso lavorato</b>		
<i>Tasso di cambio</i>	<b>€1 = \$1,0286</b>	
<b>Mercati asiatici</b>	<b>\$/t</b>	<b>€/t</b>
Thai 100%B	505	491
Vietnam 5%	430	418
India 5%	445	433
Pakistan 5%	460	447
Pakistan 25%	420	408
Myanmar 5%	490	476
Pakistan Basmati S. Kernel	1.010	982
Pusa Basmati India	1.050	1.021
<b>Altri mercati</b>	<b>\$/t</b>	<b>€/t</b>
Uruguay 5%	690	671
Argentina 5%	700	681
Brasile Type 1	690	671
USA LG 2/4% Fob US Gulf	820	797
California MG 1/4% - Med -	805	783