

**RISO
L'ITALIANO****DISINFESTA IL RACCOLTO
IN MODO NATURALE**

NEWS | PRODOTTI | NORME | TECNICA | VARIETÀ | NON SOLO RISO | DOSSIER | MONDO | Cerca

Più letti + ATTENTI A QUEI TRE + IL FRANCESE-PENSIERO (VIDEO) + CARNAROLI + ARBORIO + GREPPI PRESENTA IL CATALOGO S: 09/10/2018

DEPUTATI IN MISSIONE ALL'ENTE RISI

Gallinella (M5S): siamo a disposizione, dialoghiamo per il bene della risicolturada *admin*

08/10/2018

ITS
AGROALIMENTARE
PER IL PIEMONTECORSO PER
TECNICO SUPERIORE
DELLE PRODUZIONIE DELLE TRASFORMAZIONI
DELLE FILIERE
CEREALICOLA E RISICOLA

ISCRIVITI SUBITO

Missione della Commissione agricoltura di Montecitorio, oggi, al centro ricerche sul riso di Castello d'Agogna. La delegazione dei Deputati era guidata da Filippo Gallinella, presidente della Commissione Agricoltura: ha incontrato il Presidente Paolo Carrà ed i consiglieri dell'Ente. Hanno preso parte all'incontro anche i rappresentanti nazionali delle associazioni di categoria agricola ed industriale e del Comitato Riso Copa-Cogeca. Dopo il benvenuto il Direttore dell'Ente ha inquadrato il settore, evidenziando la situazione di mercato e le problematiche del settore con particolare riferimento alla questione importazione dai Paesi Meno Avanzati. Da parte dei ricercatori Filip Haxhari, Marco Romani e Mauro Cormegna è stato dato risalto all'attività tecnico-scientifica dell'Ente, in particolare sulle tecniche di agricoltura sostenibile, alla ricerca di varietà resistenti alle patologie quali brusone, all'attività di analisi nell'ambito della repressione contro le frodi. La delegazione ha potuto anche assistere alle operazioni di raccolta del riso presso l'azienda del Centro Ricerche sul Riso e ad una simulazione di agricoltura di precisione attraverso l'utilizzo del drone.

Nelle conclusioni dell'incontro il Presidente Carrà, ringraziando la delegazione per aver accolto l'invito fatto durante l'audizione a Roma del 1° agosto 2018, ha ribadito come sia necessario da parte della politica in questo momento non abbassare la guardia per quanto riguarda le importazioni a dazio zero ed alla richiesta della clausola di salvaguardia e nel contempo continuare nell'attività di controllo del prodotto importato a garanzia della filiera risicola italiana e dei consumatori. Da parte sua il Presidente Gallinella ha ringraziato l'Ente Nazionale Risi per l'ospitalità e le spiegazioni date su un settore così importante per l'agricoltura italiana. «Con i colleghi siamo a disposizione per un continuo dialogo al fine di affrontare al meglio le problematiche del settore». **Fonte: Ente Risi**

TAGS ENTE RISI

CATEGORIE RISICOLTURA

PRECEDENTI**COLPIRE IL BILANCIO UE È COLPIRE
LA PAC**da *admin* - Ott 8, 2018**SUCCESSIVI****RAPPORTO ALLARMANTE SULLA
BREXIT**da *admin* - Ott 9, 2018**AVVERTENZA IMPORTANTE**

ATTENZIONE! Usare i prodotti fitosanitari con precauzione. Prima dell'uso leggere sempre l'etichetta e le informazioni sul prodotto. Si raccomanda inoltre di porre la dovuta attenzione alle frasi ed ai simboli di pericolo che figurano nell'etichetta ministeriale. Prima di utilizzare qualunque tipo di prodotto, accertatevi che sia autorizzato all'uso nel vostro Paese e ricordate che l'unico responsabile del corretto uso dei prodotti e servizi è l'utilizzatore finale, che è tenuto ad attenersi alle indicazioni d'uso riportate sui prodotti e servizi stessi. Le informazioni riportate su questo sito in relazione a qualsiasi prodotto o servizio hanno puramente valore divulgativo e non rappresentano in alcun modo un invito all'acquisto.

ARTICOLI **CORRELATI**



RISICOLTURA

**RAPPORTO ALLARMANTE
SULLA BREXIT**

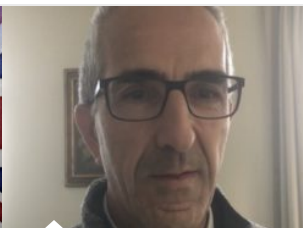

RISICOLTURA

**«DIVIETO PAGLIE
SPOSTATO AL 1
NOVEMBRE»**

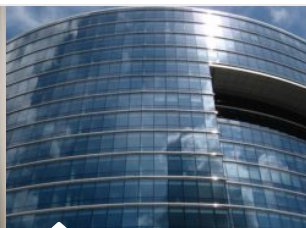

RISICOLTURA

**DAZI ZERO AI PMA, L'UE
CI RIPENSA**



RISICOLTURA

**QUARANT'ANNI FA...
PARLA ANGELO FERRARI**

[Chi siamo](#) [Contatti](#) [Nota Legale](#) [Privacy](#)

TESTATA GIORNALISTICA REGISTRATA PRESSO IL TRIBUNALE DI MILANO (N° 241 DEL 3 LUGLIO 2014) - ISP: ARUBA
COPYRIGHT © 2015 PAOLO VIANA COMUNICAZIONE - TUTTI I DIRITTI RISERVATI. | P. IVA 08441650960